

00012626	SUPORTE METALICO PARA GALHA PLUVIAL, ZINCADO, DOBRADO, DIAMETRO ENTRE 119 E 170 MM, PARA DRENAGEM PREDIAL	SINAPI	UN	1,55000000		
00012627	VEDACAO DE CALHA, EM BORRACHA COR PRETA, MEDIDA ENTRE 119 E 170 MM, PARA DRENAGEM PLUVIAL PREDIAL	SINAPI	UN	0,44000000		
TOTAL Material:						00,40
Servico						
93282	GUINCHO ELETRICO DE COLUNA, CAPACIDADE 400 KG, COM MOTO FREIO, MOTOR TRIFASICO DE 1,25 CV - CHI DIURNO. AF_03/2016	SINAPI	CHP	0,01930000	17,92	0,32
93281	GUINCHO ELETRICO DE COLUNA, CAPACIDADE 400 KG, COM MOTO FREIO, MOTOR TRIFASICO DE 1,25 CV - CHP DIURNO. AF_03/2016	SINAPI	CHP	0,01320000	18,86	0,24
88318	SERVENTE COM ENCARGOS COMPLEMENTARES	SINAPI	H	0,25000000	16,57	4,14
88323	TELHADISTA COM ENCARGOS COMPLEMENTARES	SINAPI	H	0,15600000	20,40	3,18
TOTAL Servico:						7,88
VALOR:						68,31

15.7.7. C2593 - TUBO PVC BRANCO P/ESGOTO D=100MM (4') (M)

Material						
10026	ADESIVO PARA TUBO DE PVC RIGIDO	SEINFRA	KG	0,02500000	45,1600	1,1290
11888	SOLUÇÃO LIMPADORA PARA PVC RIGIDO	SEINFRA	L	0,04000000	39,2200	1,5658
12193	TUBO PVC ESGOTO DE 100MM (4') - (NBR 5688)	SEINFRA	M	1,01000000	10,8400	10,9484
TOTAL Material:						13,6432
Mão de Obra						
10043	AJUDANTE DE ENCANADOR	SEINFRA	H	0,52000000	16,7700	8,7204
12320	ENCANADOR	SEINFRA	H	0,52000000	20,3200	10,5664
TOTAL Mão de Obra:						19,2868
VALOR:						32,93

15.7.8. C3504 - CAIXA ALVENARIA / REBOCO / C/ TAMPA CONCRETO S/ FUNDO DI=36x30x50 cm (UN)

Servico						
C0076	ALVENARIA DE TIJOLO COMUM C/ARGAMASSA MISTA DE CAL HIDRATADA 1:2:8 ESP=10 cm	SEINFRA	M2	0,80000000	120,3200	96,2560
C0218	ARMADURA CA-60 MEDIA D= 6,4 A 9,5mm	SEINFRA	KG	0,78000000	12,7300	9,9294
C0840	CONCRETO P/VIBR., FCK 15 MPa COM AGREGADO ADQUIRIDO	SEINFRA	M3	0,02520000	395,5400	9,9876
C2784	ESCAVAÇÃO MANUAL SOLO DE 1A.CAT. PROF. ATÉ 1,50m	SEINFRA	M3	0,21600000	41,2100	8,9014
C2827	FORMA PLANA CHAPA COMPENSADA RESINADA, ESP.= 10mm UTIL. 3X	SEINFRA	M2	0,12000000	113,5900	13,6308
C3407	REBOCO C/ ARGAMASSA DE CIMENTO E AREIA S/ PENEIRAR, TRAÇO 1:6	SEINFRA	M2	0,60000000	31,1300	18,6780
TOTAL Servico:						157,3832
VALOR:						157,37

C2832 - FOSSA SÉPTICA E SUMIDOURO EM ALVENARIA (UN)

Material						
10280	BRITA	SEINFRA	M3	1,48200000	76,1900	113,6755
12298	CURVA PVC ESGOTO LONGA DN 100MM	SEINFRA	UN	3,00000000	34,3300	102,9900
12456	TUBO PVC ESGOTO PRIMARIO DE 100 - (NBR 5688)	SEINFRA	M	2,50000000	10,8400	27,1000
TOTAL Material:						243,7655
Mão de Obra						
12543	SERVENTE	SEINFRA	H	2,00000000	15,5500	31,1000
TOTAL Mão de Obra:						31,1000
Servico						
C0073	ALVENARIA DE TIJOLO CERAMICO FURADO (9x19x19)cm C/ARGAMASSA MISTA DE CAL HIDRATADA ESP.=10cm (1:2:8)	SEINFRA	M2	10,05000000	59,8200	601,1910
C0074	ALVENARIA DE TIJOLO CERAMICO FURADO (9x19x19)cm C/ARGAMASSA MISTA DE CAL HIDRATADA ESP.=20 cm	SEINFRA	M2	12,92000000	104,7900	1.353,8863
C0216	ARMADURA CA-50A MEDIA D= 6,3 A 10,0mm	SEINFRA	KG	41,86000000	14,1300	591,4818
C0838	CONCRETO P/VIBR., FCK 10 MPa COM AGREGADO ADQUIRIDO	SEINFRA	M3	0,29000000	375,3300	108,8457
C0840	CONCRETO P/VIBR., FCK 15 MPa COM AGREGADO ADQUIRIDO	SEINFRA	M3	0,59800000	395,5400	236,5325
C2784	ESCAVAÇÃO MANUAL SOLO DE 1A.CAT. PROF. ATÉ 1,50m	SEINFRA	M3	14,24000000	41,2100	586,8304
C1400	FORMA DE TÁBUAS DE 1" DE 3A. P/FUNDAÇÕES UTIL. 5 X	SEINFRA	M2	1,84000000	66,1900	121,7896
C2123	REBOCO C/ARGAMASSA DE CAL HIDRATADA E AREIA PENEIRADA TRAÇO 1:3 ESP=5 mm P/PAREDE	SEINFRA	M2	11,00000000	22,2500	244,7500

**15.7.4. C0348 - BACIA DE LOUÇA BRANCA C/CAIXA ACOPLADA (UN)**

Material	FORTE	UNID	COEFICIENTE	PREÇO UNITÁRIO	TOTAL
I0171 BACIA LOUÇA BRANCA PARA CAIXA ACOPLADA	SEINFRA	UN	1,00000000	395,9500	395,9500
I0406 CAIXA ACOPLADA DE LOUÇA BRANCA PARA BACIA	SEINFRA	UN	1,00000000	209,4800	209,4800
I1091 ENGATE CROMADO	SEINFRA	UN	1,00000000	17,7100	17,7100
I1180 FITA DE VEDAÇÃO	SEINFRA	M	0,56000000	0,2800	0,1568
I1579 PARAFUSO CROMADO P/FIXAÇÃO SANITARIOS, INCLUSIVE PORCA CEGA, ARRUELA E BUCHA DE NYLON	SEINFRA	UN	2,00000000	7,5000	15,0000
I1925 TAMPAS PLÁSTICAS PARA BACIA	SEINFRA	UN	1,00000000	28,9500	28,9500
TOTAL Material:					667,2468

Mão de Obra	FORTE	UNID	COEFICIENTE	PREÇO UNITÁRIO	TOTAL
I0043 AJUDANTE DE ENCANADOR	SEINFRA	H	2,00000000	18,7700	33,5400
I2320 ENCANADOR	SEINFRA	H	2,00000000	20,3200	40,6400
TOTAL Mão de Obra:					74,1800
VALOR:					741,43

15.8.1. C2077 - QUADRO DE DISTRIBUIÇÃO DE LUZ EMBUTIR ATÉ 6 DIVISÕES, C/BARRAMENTO (UN)

Material	FORTE	UNID	COEFICIENTE	PREÇO UNITÁRIO	TOTAL
I0193 BARRAMENTO NEUTRO P/ BAIXA TENSÃO	SEINFRA	UN	1,00000000	32,3900	32,3900
I0194 BARRAMENTO PRINCIPAL P/ BAIXA TENSÃO	SEINFRA	UN	1,00000000	31,8600	31,8600
I0195 BARRAMENTO TERRA P/ BAIXA TENSÃO	SEINFRA	UN	1,00000000	26,3400	26,3400
I2412 QUADRO DE DISTRIBUIÇÃO PARA 6 CIRCUITOS	SEINFRA	UN	1,00000000	36,8700	36,8700
TOTAL Material:					127,4600

Mão de Obra	FORTE	UNID	COEFICIENTE	PREÇO UNITÁRIO	TOTAL
I0042 AJUDANTE DE ELETRICISTA	SEINFRA	H	1,20000000	16,7700	20,1240
I2312 ELETRICISTA	SEINFRA	H	1,20000000	20,7700	24,9240
TOTAL Mão de Obra:					45,0480
VALOR:					172,51

15.8.2. C1085 - DISJUNTOR BIPOLAR EM QUADRO DE DISTRIBUIÇÃO 25A (UN)

Material	FORTE	UNID	COEFICIENTE	PREÇO UNITÁRIO	TOTAL
I0973 DISJUNTOR BIPOLAR 25A	SEINFRA	UN	1,00000000	51,1300	51,1300
TOTAL Material:					51,1300

Mão de Obra	FORTE	UNID	COEFICIENTE	PREÇO UNITÁRIO	TOTAL
I0042 AJUDANTE DE ELETRICISTA	SEINFRA	H	0,60000000	16,7700	10,0620
J12 ELETRICISTA	SEINFRA	H	0,60000000	20,7700	12,4620
TOTAL Mão de Obra:					22,5240
VALOR:					73,65

15.8.3. C1947 - PONTO ELÉTRICO, MATERIAL E EXECUÇÃO (PT)

Material	FORTE	UNID	COEFICIENTE	PREÇO UNITÁRIO	TOTAL
I0358 CABO ISOLADO PVC 750V 2,5 MM2	SEINFRA	M	12,00000000	1,9600	23,5200
I0419 CAIXA ESTAMPADA 3"X3", 4"X2", 4"X4" - CHAPA 18	SEINFRA	UN	1,00000000	1,7600	1,7600
I0428 CAIXA PASSAG. CHAPA C/TAMPA PARAF. 100X100X80MM	SEINFRA	UN	1,00000000	10,2100	10,2100
I0957 CURVA DE PVC RIGIDO PARA ELETRODUTO DE 3/4"	SEINFRA	UN	1,00000000	2,0200	2,0200
I0981 DISJUNTOR MONOPOLAR 16A	SEINFRA	UN	0,10000000	9,5000	0,9500
I1075 ELETRODUTO DE PVC RIGIDO 3/4"	SEINFRA	M	3,00000000	3,5000	10,5000
I1105 ESPELHO 4"X2" OU 3"X3"	SEINFRA	UN	1,00000000	2,6100	2,6100
I1181 FITA ISOLANTE	SEINFRA	M	3,00000000	0,8200	2,4600
I1262 INTERRUPTOR 2 TECLAS PARALELO 1 TOMADA 2 POLOS	SEINFRA	UN	1,00000000	22,2900	22,2900
I1409 LUVA DE PVC RIGIDO PARA ELETRODUTO 3/4"	SEINFRA	UN	2,00000000	0,8800	1,7600
TOTAL Material:					78,9800

Mão de Obra	FORTE	UNID	COEFICIENTE	PREÇO UNITÁRIO	TOTAL
I0042 AJUDANTE DE ELETRICISTA	SEINFRA	H	3,00000000	16,7700	50,3100

①



I2312	ELETRICISTA	SEINFRA	3,00000000	20,7700	62,3100
I2543	SERVENTE	SEINFRA	2,50000000	15,5500	38,8750
				TOTAL Mão de Obra:	101,1850
				VALOR:	229,58

15.8.4. C1374 - FIO ISOLADO PVC P/750V 2.5 MM2 (M)

Material	DESCRICO	FORTE	UNID	COEFICIENTE	PREÇO UNITÁRIO	TOTAL
I1172	FIO ISOLADO EM PVC 2.50MM2 - 750V	SEINFRA	M	1,02000000	1,3600	1,3872
						TOTAL Material:
						1,3872
Mão de Obra						
	DESCRICO	FORTE	UNID	COEFICIENTE	PREÇO UNITÁRIO	TOTAL
I0042	AJUDANTE DE ELETRICISTA	SEINFRA	H	0,11000000	16,7700	1,8447
I2312	ELETRICISTA	SEINFRA	H	0,11000000	20,7700	2,2847
						TOTAL Mão de Obra:
						4,1294
						VALOR:
						5,52

15.8.5. C1662 - LUMINÁRIA FLUORESCENTE COMPLETA (1 X 16)W (UN)

Material	DESCRICO	FORTE	UNID	COEFICIENTE	PREÇO UNITÁRIO	TOTAL
I1368	LUMINARIA FLUORESCENTE COMPLETA (1 X 16)W	SEINFRA	UN	1,00000000	40,2400	40,2400
						TOTAL Material:
						40,2400
Mão de Obra						
	DESCRICO	FORTE	UNID	COEFICIENTE	PREÇO UNITÁRIO	TOTAL
I0042	AJUDANTE DE ELETRICISTA	SEINFRA	H	1,10000000	16,7700	18,4470
I2312	ELETRICISTA	SEINFRA	H	1,10000000	20,7700	22,8470
						TOTAL Mão de Obra:
						41,2940
						VALOR:
						81,53

15.8.6. C2048 - PROJETO C/ LÂMPADA DE VAPOR DE MERCÚRIO DE 250W, C/FOTOCÉLULA (UN)

Material	DESCRICO	FORTE	UNID	COEFICIENTE	PREÇO UNITÁRIO	TOTAL
I0501	CELULA FOTOELETRICA P/ LÂMPADA 400W, C/ SUPORTE	SEINFRA	UN	1,00000000	34,9000	34,9000
I1477	LÂMPADA VAPOR DE MERCURIO 250W/220V	SEINFRA	UN	1,00000000	32,6500	32,6500
I1738	PROJETOR EXTERNO COM ÂNGULO ELEV REGULAVEL P/LÂMPADA ATÉ 400W	SEINFRA	UN	1,00000000	74,1500	74,1500
I1781	REATOR AFP P/ LAMP. V. MERCURIO 250 W	SEINFRA	UN	1,00000000	84,5100	84,5100
						TOTAL Material:
						226,2100
Mão de Obra						
	DESCRICO	FORTE	UNID	COEFICIENTE	PREÇO UNITÁRIO	TOTAL
I0042	AJUDANTE DE ELETRICISTA	SEINFRA	H	2,00000000	16,7700	33,5400
I2312	ELETRICISTA	SEINFRA	H	2,00000000	20,7700	41,5400
						TOTAL Mão de Obra:
						75,0800
						VALOR:
						301,29

15.9.1. C1615 - LATEX DUAS DEMÃOS EM PAREDES INTERNAS S/MASSA (M2)

Material	DESCRICO	FORTE	UNID	COEFICIENTE	PREÇO UNITÁRIO	TOTAL
I1490	LIQUIDO SELADOR PARA PINTURA LATEX	SEINFRA	L	0,12000000	12,0800	1,4496
I1347	LIXA PARA MADEIRA/MASSA	SEINFRA	UN	0,25000000	0,5500	0,1375
I2096	TINTA LATEX	SEINFRA	L	0,17000000	21,2500	3,6125
						TOTAL Material:
						5,1996
Mão de Obra						
	DESCRICO	FORTE	UNID	COEFICIENTE	PREÇO UNITÁRIO	TOTAL
I0045	AJUDANTE DE PINTOR	SEINFRA	H	0,35000000	16,7700	5,8695
I2395	PINTOR	SEINFRA	H	0,40000000	20,7700	8,3080
						TOTAL Mão de Obra:
						14,1775
						VALOR:
						19,38

15.9.2. C1614 - LATEX DUAS DEMÃOS EM PAREDES EXTERNAS S/MASSA (M2)

Material	DESCRICO	FORTE	UNID	COEFICIENTE	PREÇO UNITÁRIO	TOTAL
I0035	AGUARRAZ MINERAL	SEINFRA	L	0,05000000	17,1900	0,8595
I1488	LIQUIDO PREPARADOR DE SUPERFICIES	SEINFRA	L	0,12000000	11,9100	1,4292
I1347	LIXA PARA MADEIRA/MASSA	SEINFRA	UN	0,25000000	0,5500	0,1375
I2097	TINTA LATEX ACRILICA	SEINFRA	L	0,17000000	24,5900	4,1803

(D)

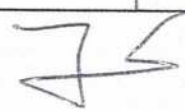
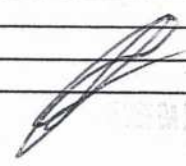



Mão de Obra					TOTAL Material:	6,3258
10045	AJUDANTE DE PINTOR	SEINFRA	UNID	COEFICIENTE	PREÇO UNITÁRIO	TOTAL
12395	PINTOR	SEINFRA	UNID	0,35000000	16,7700	5,8658
		SEINFRA	UNID	0,40000000	20,7700	8,3080
					TOTAL Mão de Obra:	14,1738
					VALOR:	20,76

16.1.1. 96526 - ESCAVAÇÃO MANUAL DE VALA PARA VIGA BALDRAME (SEM ESCAVAÇÃO PARA COLOCAÇÃO DE FÓRMAS). AF_06/2017 (M3)

Material		Fonte	Unid	Coeficiente	Preço Unitário	Total
88309	PEDREIRO COM ENCARGOS COMPLEMENTARES	SINAPI	H	5,11200000	20,82	108,42
88316	SERVENTE COM ENCARGOS COMPLEMENTARES	SINAPI	H	7,93300000	16,57	131,44
					TOTAL Serviço:	237,87
					VALOR:	237,87

16.1.2. C4592 - ALVENARIA DE EMBASAMENTO EM TIJOLO CERÂMICO FURADO C/ ARGAMASSA CIMENTO E AREIA 1:4 (M3)

Material		Fonte	Unid	Coeficiente	Preço Unitário	Total
12081	TIJOLO CERÂMICO FURADO 9X19X19CM	SEINFRA	UN	235,00000000	0,6800	159,8000
					TOTAL Material:	159,8000
Mão de Obra		Fonte	Unid	Coeficiente	Preço Unitário	Total
12391	PEDREIRO	SEINFRA	H	8,50000000	20,7700	176,5450
12543	SERVENTE	SEINFRA	H	9,20000000	15,5500	143,0600
					TOTAL Mão de Obra:	319,6050
Serviço		Fonte	Unid	Coeficiente	Preço Unitário	Total
C0171	ARGAMASSA DE CIMENTO E AREIA S/PEN. TRAÇO 1:4	SEINFRA	M3	0,30000000	441,9800	132,5940
					TOTAL Serviço:	132,5940
					VALOR:	612,00

16.1.3. C2843 - IMPERMEABILIZAÇÃO C/ EMULSÃO ASFÁLTICA CONSUMO 2kg/m² (m2)

Material		Fonte	Unid	Coeficiente	Preço Unitário	Total
11090	EMULSÃO ASFÁLTICA	SEINFRA	KG	2,00000000	14,0300	28,0600
					TOTAL Material:	28,0600
Mão de Obra		Fonte	Unid	Coeficiente	Preço Unitário	Total
10037	AJUDANTE	SEINFRA	H	0,20000000	16,7700	3,3540
					TOTAL Mão de Obra:	3,3540
					VALOR:	31,41

16.1.4. C0089 - ANEL DE IMPERMEABILIZAÇÃO C/ARMAÇÃO EM FERRO (M3)

Material		Fonte	Unid	Coeficiente	Preço Unitário	Total
10163	AÇO CA-50	SEINFRA	KG	18,00000000	9,5000	171,0000
10108	AREIA GROSSA	SEINFRA	M3	0,61830000	74,7200	46,1954
10280	BRITA	SEINFRA	M3	0,61500000	76,1900	46,8589
10805	CIMENTO PORTLAND	SEINFRA	KG	368,50000000	0,5600	206,3800
11605	PEDRISCO	SEINFRA	M3	0,26300000	73,9000	19,4357
					TOTAL Material:	489,8520
Mão de Obra		Fonte	Unid	Coeficiente	Preço Unitário	Total
12391	PEDREIRO	SEINFRA	H	3,00000000	20,7700	62,3100
12543	SERVENTE	SEINFRA	H	10,00000000	15,5500	155,5000
					TOTAL Mão de Obra:	217,8100
					VALOR:	707,66

16.1.5. 92777 - ARMAÇÃO DE PILAR OU VIGA DE UMA ESTRUTURA CONVENCIONAL DE CONCRETO ARMADO EM UMA EDIFICAÇÃO TÉRREA OU SOBRADO UTILIZANDO AÇO CA-50 DE 8,0 MM - MONTAGEM. AF_12/2015 (KG)

Material		Fonte	Unid	Coeficiente	Preço Unitário	Total
00043132	ARAME RECOZIDO 16 BWG, D = 1,65 MM (0,016 KG/M) OU 18 BWG, D = 1,25 MM (0,01 KG/M)	SINAPI	KG	0,02500000	21,22	0,53
00039017	ESPAÇADOR / DISTANCIADOR CIRCULAR COM ENTRADA LATERAL, EM PLÁSTICO, PARA VERGALHAO 4,2 A 12,5 MM, COBRIMENTO 20 MM	SINAPI	UN	0,74300000	0,22	0,16
					TOTAL Material:	0,69

Serviço	DESCRIÇÃO	FONTE	UNID	COEFICIENTE	PREÇO UNITÁRIO	TOTAL
88238	AJUDANTE DE ARMADOR COM ENCARGOS COMPLEMENTARES	SINAPI	H	0,02000000	15,83	0,33
88245	ARMADOR COM ENCARGOS COMPLEMENTARES	SINAPI	H	0,13780000	20,76	2,55
92793	CORTE E DOBRA DE AÇO CA-50, DIÂMETRO DE 8,0 MM, UTILIZADO EM ESTRUTURAS DIVERSAS, EXCETO LAJES. AF_12/2015	SINAPI	KG	1,00000000	12,55	12,55
TOTAL Serviço:						15,33
VALOR:						15,33

16.1.6. 92263 - FABRICAÇÃO DE FÔRMA PARA PILARES E ESTRUTURAS SIMILARES, EM CHAPA DE MADEIRA COMPENSADA RESINADA, E = 17 MM. AF_09/2020 (M2)

Material	DESCRIÇÃO	FONTE	UNID	COEFICIENTE	PREÇO UNITÁRIO	TOTAL
00001358	CHAPA/PAINEL DE MADEIRA COMPENSADA RESINADA (MADEIRITE RESINADO ROSA) PARA FORMA DE CONCRETO, DE 2200 x 1100 MM, E = 17 MM	SINAPI	M2	1,33600000	57,06	76,23
00004491	PONTALETE 7,5 X 7,5 CM EM PINUS, MISTA OU EQUIVALENTE DA REGIAO - BRUTA	SINAPI	M	2,30800000	11,28	25,98
00005068	PREGO DE AÇO POLIDO COM CABECA 17 X 21 (2 X 11)	SINAPI	KG	0,20800000	18,31	3,80
00004517	SARRAFO 2,5 X 7,5 CM EM PINUS, MISTA OU EQUIVALENTE DA REGIAO - BRUTA	SINAPI	M	9,23700000	3,94	36,39
TOTAL Material:						142,40

Serviço	DESCRIÇÃO	FONTE	UNID	COEFICIENTE	PREÇO UNITÁRIO	TOTAL
88239	AJUDANTE DE CARPINTEIRO COM ENCARGOS COMPLEMENTARES	SINAPI	H	0,25000000	18,92	4,23
88262	CARPINTEIRO DE FORMAS COM ENCARGOS COMPLEMENTARES	SINAPI	H	1,18000000	20,59	24,29
91693	SERRA CIRCULAR DE BANCADA COM MOTOR ELÉTRICO POTÊNCIA DE 5HP, COM COIFA PARA DISCO 10" - CHI DIURNO. AF_08/2015	SINAPI	CHI	0,25600000	19,83	5,00
91692	SERRA CIRCULAR DE BANCADA COM MOTOR ELÉTRICO POTÊNCIA DE 5HP, COM COIFA PARA DISCO 10" - CHP DIURNO. AF_08/2015	SINAPI	CHP	0,06300000	20,83	1,31
TOTAL Serviço:						34,83
VALOR:						177,23

16.1.7. 103669 - CONCRETAGEM DE PILARES, FCK = 25 MPA, COM USO DE BALDE - LANÇAMENTO, ADENSAMENTO E ACABAMENTO. AF_02/2022 (M3)

Material	DESCRIÇÃO	FONTE	UNID	COEFICIENTE	PREÇO UNITÁRIO	TOTAL
00038408	CONCRETO USINADO BOMBEAVEL, CLASSE DE RESISTENCIA C25, COM BRITA 0 E 1, SLUMP = 190 +/- 20 MM, EXCLUI SERVIÇO DE BOMBEAMENTO (NBR 8953)	SINAPI	M3	1,10300000	517,08	570,33
TOTAL Material:						570,33

Serviço	DESCRIÇÃO	FONTE	UNID	COEFICIENTE	PREÇO UNITÁRIO	TOTAL
88262	CARPINTEIRO DE FORMAS COM ENCARGOS COMPLEMENTARES	SINAPI	H	2,45900000	20,59	50,83
88309	PEDREIRO COM ENCARGOS COMPLEMENTARES	SINAPI	H	2,45900000	20,82	51,19
88316	SERVENTE COM ENCARGOS COMPLEMENTARES	SINAPI	H	7,37700000	16,57	122,23
90587	VIBRADOR DE IMERSÃO, DIÂMETRO DE PONTEIRA 45MM, MOTOR ELÉTRICO TRIFÁSICO POTÊNCIA DE 2 CV - CHI DIURNO. AF_06/2015	SINAPI	CHI	1,41700000	0,56	0,79
90586	VIBRADOR DE IMERSÃO, DIÂMETRO DE PONTEIRA 45MM, MOTOR ELÉTRICO TRIFÁSICO POTÊNCIA DE 2 CV - CHP DIURNO. AF_06/2015	SINAPI	CHP	1,04200000	1,38	1,43
TOTAL Serviço:						226,27
VALOR:						796,60

16.2.1. C0073 - ALVENARIA DE TIJOLO CERÂMICO FURADO (9x19x19)cm C/ARGAMASSA MISTA DE CAL HIDRATADA ESP.=10cm (1:2:3) (M2)

Material	DESCRIÇÃO	FONTE	UNID	COEFICIENTE	PREÇO UNITÁRIO	TOTAL
10109	AREIA MEDIA	SEINFRA	M3	0,01500000	67,5000	1,0125
10441	CAL HIDRATADA	SEINFRA	KG	2,18000000	1,1000	2,3980
10805	CIMENTO PORTLAND	SEINFRA	KG	2,18000000	0,5600	1,2208
12031	TIJOLO CERÂMICO FURADO 9X19X19CM	SEINFRA	UN	25,00000000	0,6800	17,0000
TOTAL Material:						21,6313

Mão de Obra	DESCRIÇÃO	FONTE	UNID	COEFICIENTE	PREÇO UNITÁRIO	TOTAL
12391	PEDREIRO	SEINFRA	H	1,00000000	20,7700	20,7700
12543	SERVENTE	SEINFRA	H	1,12000000	15,5500	17,4180
TOTAL Mão de Obra:						38,1880
VALOR:						59,82

16.3.1. C0777 - CHAPISCO C/ ARGAMASSA DE CIMENTO E PEDRISCO TRAÇO 1:4 ESP.= 7mm P/ PAREDE (M2)

Material	DESCRIÇÃO	FONTE	UNID	COEFICIENTE	PREÇO UNITÁRIO	TOTAL
10805	CIMENTO PORTLAND	SEINFRA	KG	2,40000000	0,5600	1,3440



Mão de Obra	Fonte	Unid	Coefficiente	Preço Unitário	Total
11605	PEDRISCO	M3	0,00700000	73,9000	0,5178
TOTAL Material:					1,0213
12391	PEDREIRO	H	0,20000000	20,7700	4,1540
12543	SERVEnte	H	0,25600000	15,5500	3,9809
TOTAL Mão de Obra:					8,1349
VALOR:					10,00

16.3.2. C3023 - EMBOÇO C/ ARGAMASSA DE CIMENTO E AREIA PENEIRADA, TRAÇO 1:3 (M2)

Mão de Obra	Fonte	Unid	Coefficiente	Preço Unitário	Total
12391	PEDREIRO	H	0,60000000	20,7700	12,4620
12543	SERVEnte	H	0,60000000	15,5500	9,3300
TOTAL Mão de Obra:					21,7920
Serviço	Fonte	Unid	Coefficiente	Preço Unitário	Total
C0164	ARGAMASSA DE CIMENTO E AREIA PEN. TRAÇO 1:3	M3	0,02000000	858,8400	17,1768
TOTAL Serviço:					17,1768
VALOR:					38,97

16.3.3. C3028 - REBOCO C/ ARGAMASSA DE CIMENTO E AREIA PENEIRADA, TRAÇO 1:3 (M2)

Mão de Obra	Fonte	Unid	Coefficiente	Preço Unitário	Total
12391	PEDREIRO	H	0,60000000	20,7700	12,4620
12543	SERVEnte	H	0,60000000	15,5500	9,3300
TOTAL Mão de Obra:					21,7920
Serviço	Fonte	Unid	Coefficiente	Preço Unitário	Total
C0164	ARGAMASSA DE CIMENTO E AREIA PEN. TRAÇO 1:3	M3	0,02500000	858,8400	21,4710
TOTAL Serviço:					21,4710
VALOR:					43,26

16.3.4. C4432 - CERÂMICA ESMALTADA RETIFICADA C/ ARG. CIMENTO E AREIA ATÉ 30x30 cm (900 cm²) - PEI-5/PEI-4 P/ PAREDE (M2)

Material	Fonte	Unid	Coefficiente	Preço Unitário	Total
15498	CERÂMICA ESMALTADA RETIFICADA DIMENSOES ATÉ 30x30cm (900 cm²) - PEI-5/PEI-4	M2	1,10000000	34,1800	37,5980
TOTAL Material:					37,5980
Mão de Obra	Fonte	Unid	Coefficiente	Preço Unitário	Total
11328	LADRILHISTA	H	1,40000000	20,7700	29,0780
12543	SERVEnte	H	1,40000000	15,5500	21,7700
TOTAL Mão de Obra:					50,8480
Serviço	Fonte	Unid	Coefficiente	Preço Unitário	Total
129	ARGAMASSA DE CIMENTO E AREIA PEN. TRAÇO 1:5	M3	0,02000000	750,2000	15,0040
TOTAL Serviço:					15,0040
VALOR:					103,45

16.3.5. C1129 - REJUNTAMENTO C/ ARG. PRÉ-FABRICADA, JUNTA ENTRE 2mm E 6mm EM CERÂMICA, ATÉ 30x30 cm (900 cm²) (PAREDE/PISO) (M2)

Material	Fonte	Unid	Coefficiente	Preço Unitário	Total
10118	ARGAMASSA PRÉ-FABRICADA PARA REJUNTAMENTO	KG	0,58300000	3,5900	2,0930
TOTAL Material:					2,0930
Mão de Obra	Fonte	Unid	Coefficiente	Preço Unitário	Total
11328	LADRILHISTA	H	0,20000000	20,7700	4,1540
12543	SERVEnte	H	0,20000000	15,5500	3,1100
TOTAL Mão de Obra:					7,2640
VALOR:					9,35

16.3.6. C0778 - CHAPISCO C/ ARGAMASSA DE CIMENTO E AREIA S/ PENEIRAR TRAÇO 1:3 ESP=5 mm P/ TETO (M2)

Material	Fonte	Unid	Coefficiente	Preço Unitário	Total
10109	AREIA MEDIA	M3	0,00720000	67,5000	0,4860
10805	CIMENTO PORTLAND	KG	2,92000000	0,5600	1,6352
TOTAL Material:					2,1212

Handwritten signatures and initials at the bottom of the page.



Mão de Obra		COEFICIENTE	PREÇO UNITÁRIO	TOTAL
12391	PEDREIRO	0,25000000	20,7700	5,1925
12543	SERVENTE	0,31000000	15,5500	4,8205
TOTAL Mão de Obra:				10,0130
VALOR:				12,13

16.3.7. C2841 - IMPERMEABILIZAÇÃO C/ ARGAMASSA DE CIMENTO E AREIA 1:3 ADITIVADA, ESP. = 2.50cm (M2)

Material		FONTE	UNID	COEFICIENTE	PREÇO UNITÁRIO	TOTAL
12421	SIKA 1	SEINFRA	KG	0,50000000	5,4900	2,7450
TOTAL Material:						2,7450
Mão de Obra		FONTE	UNID	COEFICIENTE	PREÇO UNITÁRIO	TOTAL
12391	PEDREIRO	SEINFRA	H	0,50000000	20,7700	10,3850
12543	SERVENTE	SEINFRA	H	0,64000000	15,5500	9,9520
TOTAL Mão de Obra:						20,3370
Serviço		FONTE	UNID	COEFICIENTE	PREÇO UNITÁRIO	TOTAL
C0170	ARGAMASSA DE CIMENTO E AREIA S/PEN. TRAÇO 1:3	SEINFRA	M3	0,02500000	509,7400	12,7435
TOTAL Serviço:						12,7435
VALOR:						35,83

16.4.1. 91338 - PORTA DE ALUMÍNIO DE ABRIR COM LAMBRI, COM GUARNIÇÃO, FIXAÇÃO COM PARAFUSOS - FORNECIMENTO E INSTALAÇÃO. AF_12/2019 (M2)

Material		FONTE	UNID	COEFICIENTE	PREÇO UNITÁRIO	TOTAL
00007568	BUCHA DE NYLON SEM ABA S10, COM PARAFUSO DE 6.10 X 65 MM EM AÇO ZINCADO COM ROSCA SOBERBA, CABECA CHATA E FENDA PHILLIPS	SINAPI	UN	4,81660000	0,67	3,22
00036888	GUARNIÇÃO / MOLDURA / ARREIMATE DE ACABAMENTO PARA ESQUADRIA, EM ALUMÍNIO PERFIL 25, ACABAMENTO ANODIZADO BRANCO OU BRILHANTE, PARA 1 FACE	SINAPI	M	6,85040000	32,99	225,99
00004914	PORTA DE ABRIR EM ALUMÍNIO COM LAMBRI HORIZONTAL/LAMINADA, ACABAMENTO ANODIZADO NATURAL, SEM GUARNIÇÃO/ALIZAR/VISTA	SINAPI	M2	1,00000000	729,89	729,89
00000142	SELANTE ELÁSTICO MONOCOMPONENTE A BASE DE POLIURETANO (PU) PARA JUNTAS DIVERSAS	SINAPI	310ML	0,88290000	38,94	34,38
TOTAL Material:						993,48
Serviço		FONTE	UNID	COEFICIENTE	PREÇO UNITÁRIO	TOTAL
88309	PEDREIRO COM ENCARGOS COMPLEMENTARES	SINAPI	H	0,35630000	20,82	7,41
88316	SERVENTE COM ENCARGOS COMPLEMENTARES	SINAPI	H	0,17790000	16,57	2,94
TOTAL Serviço:						10,35
VALOR:						1.003,83

16.4.2. 94570 - JANELA DE ALUMÍNIO DE CORRER COM 2 FOLHAS PARA VIDROS, COM VIDROS, BA.FENTE, ACABAMENTO COM ACETATO OU BRILHANTE E FERRAGENS. EXCLUSIVE ALIZAR E CONTRAMARCO. FORNECIMENTO E INSTALAÇÃO. AF_12/2019 (M2)

Material		FONTE	UNID	COEFICIENTE	PREÇO UNITÁRIO	TOTAL
16896	JANELA DE CORRER, EM ALUMÍNIO PERFIL 25, 100 X 120 CM (A X L), 2 FLS MÓVEIS, SEM BANDEIRA, ACABAMENTO BRANCO OU BRILHANTE, BATENTE DE 6 A 7 CM, COM VIDRO, SEM GUARNIÇÃO	SINAPI	UN	0,83330000	450,00	374,98
00004377	PARAFUSO DE AÇO ZINCADO COM ROSCA SOBERBA, CABECA CHATA E FENDA SIMPLES, DIÂMETRO 4,2 MM, COMPRIMENTO * 32 * MM	SINAPI	UN	9,20000000	0,26	2,39
00039961	SILICONE ACETICO USO GERAL INCOLOR 280 G	SINAPI	UN	0,62330000	25,73	16,03
TOTAL Material:						393,40
Serviço		FONTE	UNID	COEFICIENTE	PREÇO UNITÁRIO	TOTAL
88309	PEDREIRO COM ENCARGOS COMPLEMENTARES	SINAPI	H	0,51900000	20,82	10,80
88316	SERVENTE COM ENCARGOS COMPLEMENTARES	SINAPI	H	0,25900000	16,57	4,29
TOTAL Serviço:						15,09
VALOR:						408,49

16.4.3. C4835 - ESPELHO CRISTAL, ESPESSURA 4MM, COM PARAFUSOS DE FIXAÇÃO, SEM MOLDURA (M2)

Material		FONTE	UNID	COEFICIENTE	PREÇO UNITÁRIO	TOTAL
19145	ESPELHO CRISTAL E = 4 MM	SEINFRA	M2	1,00000000	379,2500	379,2500
11580	PARAFUSO FRANCES 1/2"X6" COM 2 PORCAS	SEINFRA	UN	4,00000000	5,8700	23,4800
TOTAL Material:						402,7300
Mão de Obra		FONTE	UNID	COEFICIENTE	PREÇO UNITÁRIO	TOTAL
12391	PEDREIRO	SEINFRA	H	2,00000000	20,7700	41,5400
12543	SERVENTE	SEINFRA	H	0,40000000	15,5500	6,2200



TOTAL Mão de Obra: 47,7600
VALOR: 450,45

16.4.4. 100865 - BARRA DE APOIO RETA, EM ACO INOX POLIDO, COMPRIMENTO 80 CM, FIXADA NA PAREDE - FORNECIMENTO E INSTALAÇÃO. AF_01/2020 (UN)

Material	DESCRIÇÃO	FORNTE	UNID	COEFICIENTE	PREÇO UNITÁRIO	TOTAL
00036081	BARRA DE APOIO RETA, EM ACO INOX POLIDO, COMPRIMENTO 80CM, DIÂMETRO MÍNIMO 3 CM	SINAPI	UN	1,00000000	239,11	239,11
00004351	PARAFUSO NIQUELADO 3 1/2" COM ACABAMENTO CROMADO PARA FIXAR PEÇA SANITÁRIA, INCLUI PORCA CEGA, ARRUELA E BUCHA DE NYLON TAMANHO 3-8	SINAPI	UN	6,00000000	23,11	138,66

TOTAL Material: 377,77

Serviço	DESCRIÇÃO	FORNTE	UNID	COEFICIENTE	PREÇO UNITÁRIO	TOTAL
88267	ENCANADOR OU BOMBEIRO HIDRAULICO COM ENCARGOS COMPLEMENTARES	SINAPI	H	0,94850000	20,21	19,16
88316	SERVENTE COM ENCARGOS COMPLEMENTARES	SINAPI	H	0,29880000	16,57	4,95

TOTAL Serviço: 24,11

VALOR: 401,88

16.5.1. C4466 - COBERTURA TELHA CERÂMICA (RIPA, CAIBRO, LINHA) (M2)

Material	DESCRIÇÃO	FORNTE	UNID	COEFICIENTE	PREÇO UNITÁRIO	TOTAL
I0405	CAIBRO DE 2"x1"	SEINFRA	M	3,50000000	5,7300	20,0560
I6519	LINHA DE MASSARANDUBA 12 x 6 CM (5" x 2 1/2")	SEINFRA	M	1,33000000	18,1300	24,1126
I24	PREGO	SEINFRA	KG	0,12000000	15,5400	1,8648
I1824	RIPA DE PEROBA (MADEIRA DE 1A QUALIDADE) DE 1X6CM	SEINFRA	M	3,50000000	1,3500	4,7250
I2045	TELHA CERÂMICA COLONIAL	SEINFRA	UN	33,00000000	0,7100	23,4300

TOTAL Material: 74,1877

Mão de Obra	DESCRIÇÃO	FORNTE	UNID	COEFICIENTE	PREÇO UNITÁRIO	TOTAL
I0041	AJUDANTE DE CARPINTEIRO	SEINFRA	H	1,00000000	16,7700	16,7700
I0498	CARPINTEIRO	SEINFRA	H	1,00000000	20,7700	20,7700
I2391	PEDREIRO	SEINFRA	H	1,10000000	20,7700	22,8470
I2543	SERVENTE	SEINFRA	H	1,10000000	15,5500	17,1050

TOTAL Mão de Obra: 77,4920

VALOR: 151,68

16.5.2. C1876 - PENTOX 2 DEMÃOS APLICADO EM MADEIRAS (CUPINICIDA) (M2)

Material	DESCRIÇÃO	FORNTE	UNID	COEFICIENTE	PREÇO UNITÁRIO	TOTAL
I0035	AGUARRAZ MINERAL	SEINFRA	L	0,05000000	17,1900	0,8595
I1613	CUPINICIDA (PENTOX OU SIMILAR) P/ MADEIRAS	SEINFRA	L	0,16000000	21,2100	3,3955

TOTAL Material: 4,2550

Mão de Obra	DESCRIÇÃO	FORNTE	UNID	COEFICIENTE	PREÇO UNITÁRIO	TOTAL
I045	AJUDANTE DE PINTOR	SEINFRA	H	0,35000000	16,7700	5,8695
I2395	PINTOR	SEINFRA	H	0,40000000	20,7700	8,3080

TOTAL Mão de Obra: 14,1775

VALOR: 18,43

16.5.3. 100362 - FABRICAÇÃO E INSTALAÇÃO DE MEIA TESOURA DE MADEIRA NÃO APARELHADA, COM VÃO DE 8 M, PARA TELHA CERÂMICA OU DE CONCRETO, INCLUSO IÇAMENTO. AF_07/2019 (UN)

Material	DESCRIÇÃO	FORNTE	UNID	COEFICIENTE	PREÇO UNITÁRIO	TOTAL
00004400	CAIBRO NAO APARELHADO, *6 X 8* CM, EM MACARANDUBA, ANGELIM OU EQUIVALENTE DA REGIAO - BRUTA	SINAPI	M	12,00000000	20,65	247,80
00040823	CHAPA PARA EMENDA DE VIGA, EM ACO GROSSO, QUALIDADE ESTRUTURAL, BITOLA 3/16", E= 4,75 MM, 4 FUROS, LARGURA 45 MM, COMPRIMENTO 500 MM	SINAPI	PAR	2,00000000	126,46	252,92
00021142	ESTRIBO COM PARAFUSO EM CHAPA DE FERRO FUNDIDO DE 2" X 3/16" X 35 CM, SEÇÃO "U", PARA MADEIRAMENTO DE TELHADO	SINAPI	UN	1,00000000	35,06	35,06
00004344	PARAFUSO FRANCÊS MÉTRICO ZINCADO, DIÂMETRO 12 MM, COMPRIMENTO 150 MM, COM PORCA SEXTAVADA E ARRUELA DE PRESSÃO MÉDIA	SINAPI	UN	8,00000000	28,43	227,44
00039027	PREGO DE AÇO POLIDO COM CABECA 19 X 36 (3 1/4 X 9)	SINAPI	KG	2,00000000	18,29	36,58
00004415	SARRAFO NAO APARELHADO 2,5 X 5 CM, EM MACARANDUBA, ANGELIM OU EQUIVALENTE DA REGIAO - BRUTA	SINAPI	M	13,00000000	4,90	63,70
00006193	TABUA NAO APARELHADA *2,5 X 20* CM, EM MACARANDUBA, ANGELIM OU EQUIVALENTE DA REGIAO - BRUTA	SINAPI	M	3,00000000	18,34	55,02
00004425	VIGA NAO APARELHADA *6 X 12* CM, EM MACARANDUBA, ANGELIM OU EQUIVALENTE DA REGIAO - BRUTA	SINAPI	M	11,00000000	27,45	301,95

00004472	VIGA NAO APARELHADA *6 X 16* CM. EM MACARAÑDUBA, ANGELIM OU EQUIVALENTE DA REGIAO - BRUTA	SINAPI	M	5,20000000	34,29	180,49
Serviço		FORTE	UNID	COEFICIENTE	PREÇO UNITÁRIO	TOTAL
88239	AJUDANTE DE CARPINTEIRO COM ENCARGOS COMPLEMENTARES	SINAPI	H	5,18800000	16,92	87,76
88262	CARPINTEIRO DE FORMAS COM ENCARGOS COMPLEMENTARES	SINAPI	H	22,48200000	20,59	462,90
92261	INSTALAÇÃO DE TESOURA (INTEIRA OU MEIA), BIAPOIADA, EM MADEIRA NAO APARELHADA, PARA VÃOS MAIORES OU IGUAIS A 8,0 M E MENORES QUE 12,0 M, INCLUSIVE ICAMEN TO. AF_07/2019	SINAPI	UN	1,00000000	515,98	515,98
TOTAL Serviço:						1.086,53
VALOR:						2.578,32

16.5.4. C4418 - LAJE PRÉ-FABRICADA P/ FÔRRO - VÃO DE 2,01 A 3 m (M2)

Material		FORTE	UNID	COEFICIENTE	PREÇO UNITÁRIO	TOTAL
10169	AÇO CA-60	SEINFRA	KG	0,74000000	8,2800	6,1272
18265	LAJE PRE-FABRICADA COMUM DE 8 cm P/ FÔRRO - VÃO ATÉ 2.01 A 3 m	SEINFRA	M2	1,00000000	36,7700	36,7700
11691	PONTALETE / BARROTE DE 3"x3"	SEINFRA	M	1,30000000	12,6100	16,3930
11728	PREGO 18X27 (2,1/2" X 10) (APROXIMADAMENTE 198UN/KG)	SEINFRA	KG	0,03000000	13,8000	0,4140
11846	SARRAFO DE 1"x4"	SEINFRA	M	0,97000000	4,7400	4,5978
11916	TABUA DE 1" DE 3A. - L = 30cm	SEINFRA	M	0,65000000	10,0100	6,5065
TOTAL Material:						70,8235
Mão de Obra		FORTE	UNID	COEFICIENTE	PREÇO UNITÁRIO	TOTAL
12391	PEDREIRO	SEINFRA	H	0,35000000	20,7700	7,2695
12543	SERVENTE	SEINFRA	H	0,35000000	15,5500	5,4425
TOTAL Mão de Obra:						12,7120
Serviço		FORTE	UNID	COEFICIENTE	PREÇO UNITÁRIO	TOTAL
C0840	CONCRETO P/MBR., FCK 15 MPa COM AGREGADO ADQUIRIDO	SEINFRA	M3	0,03000000	395,5400	11,8662
C1603	LANÇAMENTO E APLICAÇÃO DE CONCRETO C/ ELEVAÇÃO	SEINFRA	M3	0,03000000	228,2500	6,8475
TOTAL Serviço:						18,7137
VALOR:						102,23

16.5.1. 87298 - ARGAMASSA TRAÇO 1:3 (EM VOLUME DE CIMENTO E AREIA MÉDIA ÚMIDA) PARA CONTRAPISO, PREPARO MECÂNICO COM BETONEIRA 400 L. AF_08/2019 (M3)

Material		FORTE	UNID	COEFICIENTE	PREÇO UNITÁRIO	TOTAL
00000370	AREIA MEDIA - POSTO JAZIDA/FORNECEDOR (RETIRADO NA JAZIDA, SEM TRANSPORTE)	SINAPI	M3	1,27000000	110,00	139,70
00001379	CIMENTO PORTLAND COMPOSTO CP II-52	SINAPI	KG	573,61000000	0,59	338,42
TOTAL Material:						478,12
Serviço		FORTE	UNID	COEFICIENTE	PREÇO UNITÁRIO	TOTAL
88831	BETONEIRA CAPACIDADE NOMINAL DE 400 L, CAPACIDADE DE MISTURA 280 L, MOTOR ELÉTRICO TRIFÁSICO POTÊNCIA DE 2 CV, SEM CARREGADOR - CHI DIURNO. AF_10/2014	SINAPI	CHI	3,39000000	0,38	1,28
88830	BETONEIRA CAPACIDADE NOMINAL DE 400 L, CAPACIDADE DE MISTURA 280 L, MOTOR ELÉTRICO TRIFÁSICO POTÊNCIA DE 2 CV, SEM CARREGADOR - CHP DIURNO. AF_10/2014	SINAPI	CHP	1,03000000	1,80	1,85
88377	OPERADOR DE BETONEIRA ESTACIONARIA/MISTURADOR COM ENCARGOS COMPLEMENTARES	SINAPI	H	4,42000000	16,98	75,05
TOTAL Serviço:						78,18
VALOR:						556,30

16.6.2. C4439 - CERÂMICA ESMALTADA RETIFICADA C/ ARG. CIMENTO E AREIA ACIMA DE 30x30cm (900 cm²) - PEI-5/PEI-4 P/ PISO (M2)

Material		FORTE	UNID	COEFICIENTE	PREÇO UNITÁRIO	TOTAL
16500	CERÂMICA ESMALTADA RETIFICADA DIMENSÕES MAIORES DE 30x30cm (900 cm²) - PEI-5/PEI-4	SEINFRA	M2	1,10000000	43,4400	47,7840
TOTAL Material:						47,7840
Mão de Obra		FORTE	UNID	COEFICIENTE	PREÇO UNITÁRIO	TOTAL
11328	LADRILHISTA	SEINFRA	H	1,20000000	20,7700	24,9240
12543	SERVENTE	SEINFRA	H	1,20000000	15,5500	18,6600
TOTAL Mão de Obra:						43,5840
Serviço		FORTE	UNID	COEFICIENTE	PREÇO UNITÁRIO	TOTAL
C4429	ARGAMASSA DE CIMENTO E AREIA PEN. TRAÇO 1:5	SEINFRA	M3	0,02000000	750,2000	15,0040
TOTAL Serviço:						15,0040
VALOR:						106,37

Comissão Central de Licitação e Preços
Folha Nº 83
1609

16.6.3. C1427 - REJUNTAMENTO C/ ARG. PRÉ-FABRICADA, JUNTA ENTRE 2mm e 5mm EM CERÂMICA, LADRA DE 30x30 cm (300 cm²) E PORCELANATOS (PAREDE/PISO) (M2)

Material	FORTE	UNID	COEFICIENTE	PREÇO UNITÁRIO	TOTAL
I0118	ARGAMASSA PRÉ-FABRICADA PARA REJUNTAMENTO	SEINFRA	KG	0,42200000	3,5900
TOTAL Material:					1,5150

Mão de Obra	FORTE	UNID	COEFICIENTE	PREÇO UNITÁRIO	TOTAL
I1328	LADRILHISTA	SEINFRA	H	0,20000000	20,7700
I2543	SERVENTE	SEINFRA	H	0,20000000	15,5500
TOTAL Mão de Obra:					36,3200
VALOR:					8,79

16.7.1. C1948 - PONTO HIDRÁULICO, MATERIAL E EXECUÇÃO (PT)

Material	FORTE	UNID	COEFICIENTE	PREÇO UNITÁRIO	TOTAL
I0108	AREIA GROSSA	SEINFRA	M3	0,00350000	74,7200
I0441	CAL HIDRATADA	SEINFRA	KG	2,50000000	1,1000
I0805	CIMENTO PORTLAND	SEINFRA	KG	2,50000000	0,5500
I0884	COTOVELO PVC SOLDAVEL DE 25MM	SEINFRA	UN	2,00000000	0,5900
I0885	COTOVELO PVC SOLDAVEL DE 32MM	SEINFRA	UN	4,00000000	1,7600
I1293	JOELHO PVC ROSCAVEL DE 1"	SEINFRA	UN	1,00000000	4,9800
I1412	LUVA PVC SOLDAVEL DE 32MM	SEINFRA	UN	2,00000000	1,5500
I1426	LUVA REDUÇÃO PVC SOLDAVEL DE 32X25MM	SEINFRA	UN	1,00000000	2,9600
I173	TE PVC SOLDAVEL 32MM	SEINFRA	UN	1,60000000	3,3300
I2200	TUBO PVC SOLDAVEL DE 25MM (3/4")	SEINFRA	M	1,20000000	2,9900
I2201	TUBO PVC SOLDAVEL DE 32MM (1")	SEINFRA	M	5,00000000	6,7100
TOTAL Material:					84,1250

Mão de Obra	FORTE	UNID	COEFICIENTE	PREÇO UNITÁRIO	TOTAL
I0043	AJUDANTE DE ENCANADOR	SEINFRA	H	3,00000000	16,7700
I2320	ENCANADOR	SEINFRA	H	3,00000000	20,3200
I2543	SERVENTE	SEINFRA	H	2,50000000	15,5500
TOTAL Mão de Obra:					52,6400
VALOR:					214,26

16.7.2. C1950 - PONTO SANITÁRIO, MATERIAL E EXECUÇÃO (PT)

Material	FORTE	UNID	COEFICIENTE	PREÇO UNITÁRIO	TOTAL
I0108	AREIA GROSSA	SEINFRA	M3	0,00400000	74,7200
I0441	CAL HIDRATADA	SEINFRA	KG	3,00000000	1,1000
I0805	CIMENTO PORTLAND	SEINFRA	KG	3,00000000	0,5600
I1283	JOELHO PVC PARA ESGOTO DE 40MM	SEINFRA	UN	2,00000000	1,3900
I1284	JOELHO PVC PARA ESGOTO DE 50MM	SEINFRA	UN	1,00000000	1,8600
I1282	JOELHO PVC PARA ESGOTO DE 100MM	SEINFRA	UN	1,00000000	6,1600
I2013	TE PVC PARA ESGOTO DE 40MM (1 1/2")	SEINFRA	UN	1,00000000	2,3900
I2012	TE PVC PARA ESGOTO DE 100MM (4")	SEINFRA	UN	1,00000000	11,8300
I2193	TUBO PVC ESGOTO DE 100MM (4") - (NBR 5688)	SEINFRA	M	0,33000000	10,8400
I2194	TUBO PVC ESGOTO DE 40MM (1 1/2") - (NBR 5688)	SEINFRA	M	1,50000000	3,9100
I2195	TUBO PVC ESGOTO DE 50MM (2") - (NBR 5688)	SEINFRA	M	0,50000000	6,6500
TOTAL Material:					118,0600

Mão de Obra	FORTE	UNID	COEFICIENTE	PREÇO UNITÁRIO	TOTAL
I0043	AJUDANTE DE ENCANADOR	SEINFRA	H	3,00000000	16,7700
I2320	ENCANADOR	SEINFRA	H	3,00000000	20,3200
I2543	SERVENTE	SEINFRA	H	2,50000000	15,5500
TOTAL Mão de Obra:					52,6400
VALOR:					193,21

16.7.3. 86895 - BANCADA DE GRANITO CINZA POLIDO, DE 0,50 X 0,80 M, PARA LAVATÓRIO - FORNECIMENTO E INSTALAÇÃO. AF_01/2020 (UN)

Material	FORTE	UNID	COEFICIENTE	PREÇO UNITÁRIO	TOTAL
00007568	BUCHA DE NYLON SEM ABA S10, COM PARAFUSO DE 6,10 X 65 MM EM AÇO ZINCADO COM ROSCA SOBERBA, CABECA CHATA E FENDA PHILLIPS	SINAPI	UN	6,00000000	0,57
TOTAL Material:					4,02

00011795	GRANITO PARA BANCADA, POLIDO, TIPO ANDORINHA/ QUARTZ/ CASTELO/ CORMORÃO OU OUTROS EQUIVALENTES DA REGIÃO, E= "2,5" CM	SINAPI	M2	0,67700000		219,85
00004823	MASSA PLÁSTICA PARA MARMORE/GRANITO	SINAPI	KG	0,38440000	44,95	17,27
00037329	REJUNTE EPOXI, QUALQUER COR	SINAPI	KG	0,01540000	90,28	1,38
00037590	SUORTE MAO-FRANESA EM AÇO, ABAS IGUAIS 30 CM, CAPACIDADE MÍNIMA 60 KG, BRANCO	SINAPI	UN	2,00000000	22,90	45,80
TOTAL Material:						287,33

Serviço		FONTE	UNID	COEFICIENTE	PREÇO UNITÁRIO	TOTAL
88274	MARMORISTA/GRANITEIRO COM ENCARGOS COMPLEMENTARES	SINAPI	H	1,92090000	20,42	39,22
88316	SERVENTE COM ENCARGOS COMPLEMENTARES	SINAPI	H	0,98110000	16,57	16,25
TOTAL Serviço:						55,47
VALOR:						343,03

16.7.4. C1619 - LAVATÓRIO DE LOUÇA BRANCA S/COLUNA C/TORNEIRA E ACESSÓRIOS (UN)

Material		FONTE	UNID	COEFICIENTE	PREÇO UNITÁRIO	TOTAL
11091	ENGATE CROMADO	SEINFRA	UN	1,00000000	17,7100	17,7100
11180	FITA DE VEDAÇÃO	SEINFRA	M	0,84000000	0,2800	0,2352
11344	LAVATORIO DE LOUÇA BRANCA SEM COLUNA	SEINFRA	UN	1,00000000	96,9100	96,9100
11579	PARAFUSO CROMADO P/FIXAÇÃO SANITARIOS, INCLUSIVE PORCA CEGA, ARRUELA E BUCHA DE NYLON	SEINFRA	UN	2,00000000	7,5000	15,0000
11864	SIFÃO METALICO TIPO COPO DN 1"X1 1/2"	SEINFRA	UN	1,00000000	129,0000	129,0000
1132	TORNEIRA DE PRESSAO CROMADA P/LAVATORIO 1/2"	SEINFRA	UN	1,00000000	77,3300	77,3300
12272	VALVULA DE METAL 1"	SEINFRA	UN	1,00000000	14,9900	14,9900
TOTAL Material:						351,1792

Mão de Obra		FONTE	UNID	COEFICIENTE	PREÇO UNITÁRIO	TOTAL
10043	AJUDANTE DE ENCANADOR	SEINFRA	H	2,75000000	16,7700	46,1175
12320	ENCANADOR	SEINFRA	H	2,75000000	20,3200	55,8800
TOTAL Mão de Obra:						101,9975
VALOR:						453,17

16.7.5. C0348 - BACIA DE LOUÇA BRANCA C/CAIXA ACOPLADA (UN)

Material		FONTE	UNID	COEFICIENTE	PREÇO UNITÁRIO	TOTAL
10171	BACIA LOUÇA BRANCA PARA CAIXA ACOPLADA	SEINFRA	UN	1,00000000	395,9500	395,9500
10406	CAIXA ACOPLADA DE LOUÇA BRANCA PARA BACIA	SEINFRA	UN	1,00000000	209,4800	209,4800
11091	ENGATE CROMADO	SEINFRA	UN	1,00000000	17,7100	17,7100
11180	FITA DE VEDAÇÃO	SEINFRA	M	0,56000000	0,2800	0,1568
11579	PARAFUSO CROMADO P/FIXAÇÃO SANITARIOS, INCLUSIVE PORCA CEGA, ARRUELA E BUCHA DE NYLON	SEINFRA	UN	2,00000000	7,5000	15,0000
11925	TAMPA PLÁSTICA PARA BACIA	SEINFRA	UN	1,00000000	28,9500	28,9500
TOTAL Material:						687,2488

Mão de Obra		FONTE	UNID	COEFICIENTE	PREÇO UNITÁRIO	TOTAL
10043	AJUDANTE DE ENCANADOR	SEINFRA	H	2,00000000	16,7700	33,5400
12320	ENCANADOR	SEINFRA	H	2,00000000	20,3200	40,6400
TOTAL Mão de Obra:						74,1800
VALOR:						741,43

16.7.6. I6249 - CAIXA D'ÁGUA EM FYBERGLASS CAP. 2000L, COM TAMPA (UN)

Material		FONTE	UNID	COEFICIENTE	PREÇO UNITÁRIO	TOTAL
16249	CAIXA D'AGUA EM FYBERGLASS CAP. 2000L, COM TAMPA	SEINFRA	UN	1,00000000	1.000,1600	1.000,1600
TOTAL Material:						1.000,1600
VALOR:						1.000,16

16.7.7. 100434 - CALHA DE BEIRAL, SEMICIRCULAR DE PVC, DIAMETRO 125 MM, INCLUINDO CABECEIRAS, EMENDAS, BOCALIS, SUPORTES E VEDAÇÕES, EXCLUINDO CONDUTORES, INCLUSO TRANSPORTE VERTICAL. AF_07/2019 (M)

Material		FONTE	UNID	COEFICIENTE	PREÇO UNITÁRIO	TOTAL
00012614	BOCAL PVC, PARA CALHA PLUVIAL, DIAMETRO DA SAIDA ENTRE 80 E 100 MM, PARA DRENAGEM PREDIAL	SINAPI	UN	0,33000000	22,83	7,53
00012616	CABECEIRA DIREITA OU ESQUERDA, PVC, PARA CALHA PLUVIAL, DIAMETRO ENTRE 119 E 170 MM, PARA DRENAGEM PREDIAL	SINAPI	UN	0,22000000	5,77	1,48
00012618	CALHA PLUVIAL DE PVC, DIAMETRO ENTRE 119 E 170 MM, COMPRIMENTO DE 3 M, PARA DRENAGEM PREDIAL	SINAPI	UN	0,35000000	54,45	16,05

Missão Central
Folha Nº 85

Missão Central de Licitação e Preços
Folha Nº 611

Material	DESCRIÇÃO	FONTE	UNID	COEFICIENTE	PREÇO UNITÁRIO	TOTAL
00012624	EMENDA PARA CALHA PLUVIAL, PVC, DIAMETRO ENTRE 119 E 170 MM, PARA DRENAGEM PREDIAL	SINAPI	UN	0,22000000		
00011054	PARAFUSO ROSCA SOBERBA ZINCADO CABECA CHATA FENDA SIMPLES 3,2 X 20 MM (3/4")	SINAPI	UN	3,00000000		
00012626	SUPORTE METALICO PARA CALHA PLUVIAL, ZINCADO, DOBRADO, DIAMETRO ENTRE 119 E 170 MM, PARA DRENAGEM PREDIAL	SINAPI	UN	1,55000000	18,71	28,00
00012627	VEDACAO DE CALHA, EM BORRACHA COR PRETA, MEDIDA ENTRE 119 E 170 MM, PARA DRENAGEM PLUVIAL PREDIAL	SINAPI	UN	0,44000000	0,54	0,23
TOTAL Material:						60,43

Material	DESCRIÇÃO	FONTE	UNID	COEFICIENTE	PREÇO UNITÁRIO	TOTAL
93282	GUINCHO ELETRICO DE COLUNA, CAPACIDADE 400 KG, COM MOTO FREIO, MOTOR TRIFÁSICO DE 1,25 CV - CHI DIURNO. AF_03/2016	SINAPI	CHI	0,01830000	17,92	0,32
93281	GUINCHO ELETRICO DE COLUNA, CAPACIDADE 400 KG, COM MOTO FREIO, MOTOR TRIFÁSICO DE 1,25 CV - CHP DIURNO. AF_03/2016	SINAPI	CHP	0,01320000	18,86	0,24
88316	SERVENTE COM ENCARGOS COMPLEMENTARES	SINAPI	H	0,25000000	16,57	4,14
88323	TELHADISTA COM ENCARGOS COMPLEMENTARES	SINAPI	H	0,15600000	20,40	3,18
TOTAL Serviço:						7,88
VALOR:						68,31

3.7.8. C2593 - TUBO PVC BRANCO P/ESGOTO D=100MM (4") (M)

Material	DESCRIÇÃO	FONTE	UNID	COEFICIENTE	PREÇO UNITÁRIO	TOTAL
10026	ADESIVO PARA TUBO DE PVC RIGIDO	SEINFRA	KG	0,02500000	45,1600	1,1290
10033	SOLUÇÃO LIMPADORA PARA PVC RIGIDO	SEINFRA	L	0,04000000	39,2200	1,5688
10033	TUBO PVC ESGOTO DE 100MM (4") - (NBR 5688)	SEINFRA	M	1,01000000	10,8400	10,9484
TOTAL Material:						13,6462

Mão de Obra	DESCRIÇÃO	FONTE	UNID	COEFICIENTE	PREÇO UNITÁRIO	TOTAL
10043	AJUDANTE DE ENCANADOR	SEINFRA	H	0,52000000	16,7700	8,7204
12320	ENCANADOR	SEINFRA	H	0,52000000	20,3200	10,5664
TOTAL Mão de Obra:						19,2868
VALOR:						32,93

3.7.9. C3504 - CAIXA ALVENARIA / REBOCO / C/ TAMPAS CONCRETO S/ FUNDO D=30x30x50 cm (UN)

Serviço	DESCRIÇÃO	FONTE	UNID	COEFICIENTE	PREÇO UNITÁRIO	TOTAL
C0076	ALVENARIA DE TIJOLO COMUM C/ARGAMASSA MISTA DE CAL HIDRATADA 1:2:8 ESP=10 cm	SEINFRA	M2	0,80000000	120,3200	96,2560
C0218	ARMADURA CA-60 MÉDIA D= 6,4 A 9,5mm	SEINFRA	KG	0,78000000	12,7300	9,9294
C0840	CONCRETO P/VIBR., FCK 15 MPa COM AGREGADO ADQUIRIDO	SEINFRA	M3	0,02520000	395,5400	9,9676
C2784	ESCAVAÇÃO MANUAL SOLO DE 1A.CAT. PROF. ATÉ 1,50m	SEINFRA	M3	0,21600000	41,2100	8,9014
C2827	FORMA PLANA CHAPA COMPENSADA RESINADA, ESP.= 10mm UTIL. 3X	SEINFRA	M2	0,12000000	113,5900	13,6308
C3407	REBOCO C/ ARGAMASSA DE CIMENTO E AREIA S/ PENEIRAR, TRAÇO 1:6	SEINFRA	M2	0,60000000	31,1300	18,6780
TOTAL Serviço:						157,3832
VALOR:						157,37

3.7.10. C2832 - FOSSA SÉPTICA E SUMIDOURO EM ALVENARIA (UN)

Material	DESCRIÇÃO	FONTE	UNID	COEFICIENTE	PREÇO UNITÁRIO	TOTAL
10280	BRITA	SEINFRA	M3	1,49200000	76,1900	113,6755
12298	CURVA PVC ESGOTO LONGA DN 100MM	SEINFRA	UN	3,00000000	34,3300	102,9900
12456	TUBO PVC ESGOTO PRIMARIO DE 100 - (NBR 5688)	SEINFRA	M	2,50000000	10,8400	27,1000
TOTAL Material:						243,7655

Mão de Obra	DESCRIÇÃO	FONTE	UNID	COEFICIENTE	PREÇO UNITÁRIO	TOTAL
12543	SERVENTE	SEINFRA	H	2,00000000	15,5500	31,1000
TOTAL Mão de Obra:						31,1000

Serviço	DESCRIÇÃO	FONTE	UNID	COEFICIENTE	PREÇO UNITÁRIO	TOTAL
C0073	ALVENARIA DE TIJOLO CERÂMICO FURADO (9x19x19)cm C/ARGAMASSA MISTA DE CAL HIDRATADA ESP.=10cm (1:2:8)	SEINFRA	M2	10,05000000	59,8200	601,1910
C0074	ALVENARIA DE TIJOLO CERÂMICO FURADO (9x19x19)cm C/ARGAMASSA MISTA DE CAL HIDRATADA ESP.=20 cm	SEINFRA	M2	12,92000000	104,7900	1.353,8668
C0216	ARMADURA CA-50A MÉDIA D= 6,3 A 10,0mm	SEINFRA	KG	41,86000000	14,1300	591,4818
C0838	CONCRETO P/VIBR., FCK 10 MPa COM AGREGADO ADQUIRIDO	SEINFRA	M3	0,29000000	375,3300	108,8457
C0840	CONCRETO P/VIBR., FCK 15 MPa COM AGREGADO ADQUIRIDO	SEINFRA	M3	0,59800000	395,5400	236,5329
C2784	ESCAVAÇÃO MANUAL SOLO DE 1A.CAT. PROF. ATÉ 1,50m	SEINFRA	M3	14,24000000	41,2100	586,8904

C1400	FORMA DE TÁBUAS DE 1" DE 3A. P/FUNDAÇÕES UTIL. 5 X	SEINFRA	M2	1,80000000	121,9500	219,5100
C2123	REBOCO C/ARGAMASSA DE CAL HIDRATADA E AREIA PENEIRADA TRAÇO 1:3 ESP=5 mm P/PAREDE	SEINFRA	M2	11,00000000	244,8500	2,693,3500
					TOTAL Serviço:	3.845,0000
					VALOR:	4.120,04

16.8.1. C2077 - QUADRO DE DISTRIBUIÇÃO DE LUZ EMBUTIR ATÉ 6 DIVISÕES, C/BARRAMENTO (UN)

Material	FORTE	UNID	COEFICIENTE	PREÇO UNITÁRIO	TOTAL
I0193	BARRAMENTO NEUTRO P/ BAIXA TENSÃO	SEINFRA	UN	1,00000000	32,3900
I0194	BARRAMENTO PRINCIPAL P/ BAIXA TENSÃO	SEINFRA	UN	1,00000000	31,8600
I0195	BARRAMENTO TERRA P/ BAIXA TENSÃO	SEINFRA	UN	1,00000000	26,3400
I2412	QUADRO DE DISTRIBUIÇÃO PARA 6 CIRCUITOS	SEINFRA	UN	1,00000000	36,8700
TOTAL Material:					127,4600

Mão de Obra	FORTE	UNID	COEFICIENTE	PREÇO UNITÁRIO	TOTAL
I0042	AJUDANTE DE ELETRICISTA	SEINFRA	H	1,20000000	16,7700
I2312	ELETRICISTA	SEINFRA	H	1,20000000	20,7700
TOTAL Mão de Obra:					48,0400
VALOR:					172,50

16.8.2. C1085 - DISJUNTOR BIPOLAR EM QUADRO DE DISTRIBUIÇÃO 25A (UN)

Material	FORTE	UNID	COEFICIENTE	PREÇO UNITÁRIO	TOTAL
I0373	DISJUNTOR BIPOLAR 25A	SEINFRA	UN	1,00000000	51,1300
TOTAL Material:					51,1300

Mão de Obra	FORTE	UNID	COEFICIENTE	PREÇO UNITÁRIO	TOTAL
I0042	AJUDANTE DE ELETRICISTA	SEINFRA	H	0,60000000	16,7700
I2312	ELETRICISTA	SEINFRA	H	0,60000000	20,7700
TOTAL Mão de Obra:					22,6400
VALOR:					73,65

16.8.3. C1947 - PONTO ELÉTRICO, MATERIAL E EXECUÇÃO (PT)

Material	FORTE	UNID	COEFICIENTE	PREÇO UNITÁRIO	TOTAL
I0356	CABO ISOLADO PVC 750V 2,5 MM2	SEINFRA	M	12,00000000	1,9500
I0419	CAIXA ESTAMPADA 3"X3", 4"X2", 4"X4" - CHAPA 18	SEINFRA	UN	1,00000000	1,7600
I0428	CAIXA PASSAG. CHAPA C/TAMPA PARAF. 100X100X60MM	SEINFRA	UN	1,00000000	10,2100
I0957	CURVA DE PVC RIGIDO PARA ELETRODUTO DE 3/4"	SEINFRA	UN	1,00000000	2,0200
I0981	DISJUNTOR MONOPOLAR 16A	SEINFRA	UN	0,10000000	9,5000
I1075	ELETRODUTO DE PVC RIGIDO 3/4"	SEINFRA	M	3,00000000	3,5000
I1105	ESPELHO 4"X2" OU 3"X3"	SEINFRA	UN	1,00000000	2,6100
I181	FITA ISOLANTE	SEINFRA	M	3,00000000	0,8200
I1262	INTERRUPTOR 2 TECLAS PARALELO 1 TOMADA 2POLOS	SEINFRA	UN	1,00000000	22,2900
I1409	LUVA DE PVC RIGIDO PARA ELETRODUTO 3/4"	SEINFRA	UN	2,00000000	0,8800
TOTAL Material:					76,9300

Mão de Obra	FORTE	UNID	COEFICIENTE	PREÇO UNITÁRIO	TOTAL
I0042	AJUDANTE DE ELETRICISTA	SEINFRA	H	3,00000000	16,7700
I2312	ELETRICISTA	SEINFRA	H	3,00000000	20,7700
I2543	SERVEENTE	SEINFRA	H	2,50000000	15,5500
TOTAL Mão de Obra:					45,4400
VALOR:					229,55

16.8.4. C1374 - FIO ISOLADO PVC P/750V 2.5 MM2 (M)

Material	FORTE	UNID	COEFICIENTE	PREÇO UNITÁRIO	TOTAL
I1172	FIO ISOLADO EM PVC 2.50MM2 - 750V	SEINFRA	M	1,02000000	1,3600
TOTAL Material:					1,3600

Mão de Obra	FORTE	UNID	COEFICIENTE	PREÇO UNITÁRIO	TOTAL
I0042	AJUDANTE DE ELETRICISTA	SEINFRA	H	0,11000000	16,7700
I2312	ELETRICISTA	SEINFRA	H	0,11000000	20,7700
TOTAL Mão de Obra:					4,1500



VALOR: _____

16.8.5. C1662 - LUMINÁRIA FLUORESCENTE COMPLETA (1 X 16)W (UN)

Material	FONTE	UNID	COEFICIENTE	PREÇO UNITÁRIO	TOTAL	
11368	LUMINARIA FLUORESCENTE COMPLETA (1 X 16)W	SEINFRA	UN	1,00000000	40,2400	40,2400
TOTAL Material:					40,2400	
Mão de Obra	FONTE	UNID	COEFICIENTE	PREÇO UNITÁRIO	TOTAL	
10042	AJUDANTE DE ELETRICISTA	SEINFRA	H	1,10000000	16,7700	18,4470
12312	ELETRICISTA	SEINFRA	H	1,10000000	20,7700	22,8470
TOTAL Mão de Obra:					41,2940	
VALOR:					81,53	

16.8.6. C2048 - PROJETO C/ LÂMPADA DE VAPOR DE MERCÚRIO DE 250W, C/FOTOCÉLULA (UN)

Material	FONTE	UNID	COEFICIENTE	PREÇO UNITÁRIO	TOTAL	
10501	CELULA FOTOELÉTRICA P/ LÂMPADA 400W, C/ SUPORTE	SEINFRA	UN	1,00000000	34,9000	34,9000
11477	LÂMPADA VAPOR DE MERCÚRIO 250W/220V	SEINFRA	UN	1,00000000	32,8500	32,8500
11738	PROJETO EXTERNO COM ÂNGULO ELEV REGULAVEL P/LÂMPADA ATÉ 400W	SEINFRA	UN	1,00000000	74,1500	74,1500
11781	REATOR APF P/ LÂMP. V. MERCÚRIO 250 W	SEINFRA	UN	1,00000000	84,5100	84,5100
TOTAL Material:					228,2100	
Mão de Obra	FONTE	UNID	COEFICIENTE	PREÇO UNITÁRIO	TOTAL	
J42	AJUDANTE DE ELETRICISTA	SEINFRA	H	2,00000000	16,7700	33,5400
12312	ELETRICISTA	SEINFRA	H	2,00000000	20,7700	41,5400
TOTAL Mão de Obra:					78,0800	
VALOR:					301,29	

16.9.1. C1614 - LATEX DUAS DEMÃOS EM PAREDES EXTERNAS S/MASSA (M2)

Material	FONTE	UNID	COEFICIENTE	PREÇO UNITÁRIO	TOTAL	
10035	AGUARRAZ MINERAL	SEINFRA	L	0,05000000	17,1900	0,8595
11488	LIQUIDO PREPARADOR DE SUPERFICIES	SEINFRA	L	0,12000000	11,9100	1,4292
11347	LIXA PARA MADEIRAMASSA	SEINFRA	UN	0,25000000	0,5500	0,1375
12097	TINTA LATEX ACRILICA	SEINFRA	L	0,17000000	24,5900	4,1803
TOTAL Material:					6,6065	
Mão de Obra	FONTE	UNID	COEFICIENTE	PREÇO UNITÁRIO	TOTAL	
10045	AJUDANTE DE PINTOR	SEINFRA	H	0,35000000	16,7700	5,8695
12395	PINTOR	SEINFRA	H	0,40000000	20,7700	8,3080
TOTAL Mão de Obra:					14,1775	
VALOR:					20,78	

17.1. C3440 - BANCO EM "U" S/ ENCOSTO PADRÃO (M)

Material	FONTE	UNID	COEFICIENTE	PREÇO UNITÁRIO	TOTAL	
16224	ASSENTO P/BANCO EM "U" PREMOLDADO DE CONCRETO	SEINFRA	UN	1,00000000	130,8300	130,8300
TOTAL Material:					130,8300	
Mão de Obra	FONTE	UNID	COEFICIENTE	PREÇO UNITÁRIO	TOTAL	
12391	PEDREIRO	SEINFRA	H	0,50000000	20,7700	10,3850
12543	SERVENTE	SEINFRA	H	0,50000000	15,5500	7,7750
TOTAL Mão de Obra:					18,1600	
Serviço	FONTE	UNID	COEFICIENTE	PREÇO UNITÁRIO	TOTAL	
C0074	ALVENARIA DE TJOLO CERAMICO FURADO (9x19x19)cm C/ARGAMASSA MISTA DE CAL HIDRATADA ESP=20 cm	SEINFRA	M2	0,60000000	104,7900	62,8740
C0776	CHAPISCO C/ ARGAMASSA DE CIMENTO E AREIA S/PENEAR TRAÇO 1:3 ESP.= 5mm P/ PAREDE	SEINFRA	M2	1,25000000	6,1800	7,7250
C0782	CHAPISCO MECANICO DE ADORNO	SEINFRA	M2	1,25000000	16,7100	20,8875
C1212	EMBOÇO C/ ARGAMASSA MISTA DE CIMENTO, CAL EM PASTA E AREIA S/PENEAR TRAÇO 1:1.5:9 ESP.= 20mm P/ PAREDE	SEINFRA	M2	1,25000000	30,8400	38,5500
C2784	ESCAVAÇÃO MANUAL SOLO DE 1A.CAT. PROF. ATÉ 1.50m	SEINFRA	M3	0,09000000	41,2100	3,7089
TOTAL Serviço:					133,7454	
VALOR:					282,73	



17.2. C0864 - CONJUNTO DE MASTRO P/ TRÊS BANDEIRAS E PEDESTAL (UN)

Equipamento	FONTE	UNID	COEFICIENTE	PREÇO UNITÁRIO	TOTAL
10749	SEINFRA	H	0,85000000	0,0613	0,0519
TOTAL Equipamento:					0,0519

Material	FONTE	UNID	COEFICIENTE	PREÇO UNITÁRIO	TOTAL
10163	SEINFRA	KG	33,50000000	9,5000	318,2500
10103	SEINFRA	KG	0,59000000	10,0500	5,9295
10108	SEINFRA	M3	0,50000000	74,7200	37,3600
10280	SEINFRA	M3	0,16000000	76,1900	12,1904
10441	SEINFRA	KG	7,28000000	1,1000	8,0080
10526	SEINFRA	M2	3,30000000	29,5700	97,5810
10805	SEINFRA	KG	112,00000000	0,5600	62,7200
10965	SEINFRA	L	1,80000000	7,3500	13,2300
11061	SEINFRA	KG	0,85000000	18,1900	15,4615
11100	SEINFRA	L	1,10000000	24,9900	27,4890
11332	SEINFRA	M2	4,35000000	50,9000	221,4150
11346	SEINFRA	UN	2,10000000	1,6900	3,5490
11605	SEINFRA	M3	0,38000000	73,9000	28,0820
11728	SEINFRA	KG	0,45000000	13,8000	6,2100
346	SEINFRA	M	2,25000000	4,7400	10,6650
172	SEINFRA	M	11,00000000	88,1400	969,5400
12173	SEINFRA	M	10,50000000	118,6100	1.245,4050
12293	SEINFRA	L	0,85000000	22,5800	19,1930
TOTAL Material:					3.102,2794

Mão de Obra	FONTE	UNID	COEFICIENTE	PREÇO UNITÁRIO	TOTAL
10040	SEINFRA	H	2,34000000	16,7700	39,2418
10041	SEINFRA	H	3,50000000	16,7700	58,6950
10045	SEINFRA	H	3,50000000	16,7700	58,6950
10121	SEINFRA	H	2,34000000	20,7700	48,6018
10498	SEINFRA	H	3,50000000	20,7700	72,6950
11328	SEINFRA	H	5,50000000	20,7700	114,2350
12391	SEINFRA	H	1,91000000	20,7700	39,6707
12543	SEINFRA	H	12,50000000	15,5500	194,3750
TOTAL Mão de Obra:					626,2053
VALOR:					3.728,54

17.2. C1628 - LIMPEZA GERAL (M2)	FONTE	UNID	COEFICIENTE	PREÇO UNITÁRIO	TOTAL
12543	SEINFRA	H	0,70000000	15,5500	10,8850
TOTAL Mão de Obra:					10,8850
VALOR:					10,88





PREFEITURA MUNICIPAL DE

Guaiúba

HUMANIZAR. DESENVOLVER E PROSPERAR.



Estado do Ceará
Prefeitura Municipal de Guaiúba

REFORMA DO ANEXO DA ESCOLA FRANCISCO PEREIRA DE ANDRADE, NO DISTRITO DE ITACIMA, MUNICÍPIO DE GUAÍUBA-CE

Cálculo dos Encargos Sociais

COMISSÃO CENTRAL DE LICITAÇÃO
PREFEITURA MUNICIPAL DE GUAÍUBA
CE





①







TABELA DE ENCARGOS SOCIAIS

 PREFEITURA MUNICIPAL DE Guaiúba <small>GOV. DO PIAUÍ - 2023</small>	OBRA:	ANEXO ESCOLA FRANCISCO PEREIRA DE ANDRADE	DATA : 15/09/2022	BDI : 25,92%	
	DESCRIÇÃO:	REFORMA	FONTE SEINFRA 027.1 COM DESONERAÇÃO 83,85% SINAPI 2022/05 COM DESONERAÇÃO 83,55% Composição PROPRIA 0,00%	VERSÃO HORA 83,85% MES 47,76% REF. 05/2021 06/2022	
	LOCAL:	ITACIMA, GUAÍÚBA-CE			

COD	DESCRIÇÃO	HORA %	MES %
A	GRUPO A	0,00	0,00
A1	INSS	1,50	1,50
A2	SESI	1,00	1,00
A3	SENAI	0,20	0,20
A4	INCRA	0,60	0,60
A5	SEBRAE	2,50	2,50
A6	Salário Educação	3,00	3,00
A7	Seguro Contra Acidentes de Trabalho	8,00	8,00
A8	FGTS	0,00	0,00
A9	SECONCI		
TOTAL		16,80	16,80



B	GRUPO B	17,84	0,00
	Repouso Semanal Remunerado	3,71	0,00
B2	Feriados	0,87	0,67
B3	Auxílio - Enfermidade	10,80	8,33
B4	13º Salário	0,07	0,06
B5	Licença Paternidade	0,72	0,56
B6	Faltas Justificadas	1,55	0,00
B7	Dias de Chuvas	0,11	0,08
B8	Auxílio Acidente de Trabalho	8,71	6,73
B9	Férias Gozadas	0,03	0,03
B10	Salário Maternidade		
TOTAL		44,41	16,46

C	GRUPO C	5,40	4,17
C1	Aviso Prévio Indenizado	0,13	0,10
C2	Aviso Prévio Trabalhado	4,85	3,75
C3	Férias Indenizadas	3,90	3,01
C4	Depósito Rescisão Sem Justa Causa	0,45	0,35
C5	Indenização Adicional		
TOTAL		14,73	11,38

	GRUPO D	7,46	2,77
D1	Reincidência de Grupo A sobre Grupo B	0,45	0,35
D2	Reincidência de Grupo A sobre Aviso Prévio Trabalhado e Reincidência do FGTS sobre Aviso Prévio Indenizado		
TOTAL		7,91	3,12

Horista = 83,85%
Mensalista = 47,76%

A + B + C + D

COD	DESCRIÇÃO	HORA %	MES %
A	GRUPO A	0,00	0,00
A1	INSS	1,50	1,50
A2	SESI	1,00	1,00
A3	SENAI	0,20	0,20
A4	INCRA	0,60	0,60
A5	SEBRAE	2,50	2,50
A6	Salário Educação	3,00	3,00
A7	Seguro Contra Acidentes de Trabalho	8,00	8,00
A8	FGTS	0,00	0,00
A9	SECONCI		
TOTAL		16,80	16,80

B3	Auxílio - Enfermidade	0,85	0,66
B4	13º Salário	10,81	8,33
B5	Licença Paternidade	0,07	0,06
B6	Faltas Justificadas	0,72	0,56
B7	Dias de Chuvas	1,56	0,00
B8	Auxílio Acidente de Trabalho	0,10	0,08
B8	Auxílio Acidente de Trabalho	8,95	6,90
B9	Férias Gozadas	0,03	0,02
B10	Salário Maternidade	0,03	0,02
TOTAL		44,64	16,61



C	GRUPO C		
C1	Aviso Prévio Indenizado	5,41	4,17
C2	Aviso Prévio Trabalhado	0,13	0,10
C3	Férias Indenizadas	4,36	3,36
C4	Férias Indenizadas	3,80	2,93
C4	Depósito Rescisão Sem Justa Causa	0,46	0,35
C5	Indenização Adicional	0,46	0,35
TOTAL		14,16	10,91



D	GRUPO D		
D1	Reincidência de Grupo A sobre Grupo B	7,50	2,79
D2	Reincidência de Grupo A sobre Aviso Prévio Trabalhado e Reincidência do FGTS sobre Aviso Prévio Indenizado	0,45	0,35
TOTAL		7,95	3,14

Horista = 83,55%
Mensalista = 47,46%

A + B + C + D

[Handwritten signature]

[Handwritten signature]
JOÃO ALVES DA SILVA
ENFERMEIRO
REGISTRO Nº 123456

ⓐ

[Handwritten signatures]



PREFEITURA MUNICIPAL DE

Guaiúba

HUMANIZAR, DESENVOLVER E PROSPERAR.



Estado do Ceará
Prefeitura Municipal de Guaiúba

REFORMA DO ANEXO DA ESCOLA FRANCISCO PEREIRA DE ANDRADE, NO DISTRITO DE ITACIMA, MUNICÍPIO DE GUAÍUBA-CE

Cálculo do BDI

JOSE ALVES DA SILVA
GUAÍUBA
CE



Ⓢ









COMPOSIÇÃO DO BDI	
 PREFEITURA MUNICIPAL DE Guaiúba	OBRA: ANEXO ESCOLA FRANCISCO PEREIRA DE ANDRADE
DESCRIÇÃO: REFORMA	DATA: 15/09/2022
LOCAL: ITACIMA, GUAÍUBA-CE	BDI: 25,92%
	FONTE VERSÃO HORA MES REF.
	SEINFRA 027.1 COM DESONERAÇÃO 83,85% 47,78% 05/2021
	SINAPI 2022/05 COM DESONERAÇÃO 83,55% 47,46% 06/2022
	Composição PRÓPRIA 0,00% 0,00%

COD	DESCRIÇÃO	%
Despesas Indiretas		
AC	Administração central	3,00
DF	Despesas financeiras	0,59
R	Riscos	0,97
TOTAL		4,56

Benefício		
S + G	Garantia/seguros	0,80
L	Lucro	6,16
TOTAL		6,96

I Impostos		
	PIS	0,65
	COFINS	3,00
	ISS	3,00
	CPRB	4,50
TOTAL		11,15

BDI = 25,92%

$$(1+AC+S+R+G)*(1+DF)*(1+L)/(1-I)-1$$





PREFEITURA MUNICIPAL DE

Guaiúba

HUMANIZAR. DESENVOLVER E PROSPERAR.



Estado do Ceará
Prefeitura Municipal de Guaiúba

REFORMA DO ANEXO DA ESCOLA FRANCISCO PEREIRA DE ANDRADE, NO DISTRITO DE ITACIMA, MUNICÍPIO DE GUAÍUBA-CE

Memorial Descritivo e Especificações Técnicas

OBJETIVO DO MEMORIAL

O objetivo do presente memorial é mostrar como serão executadas as diversas etapas, as especificações dos materiais e normas empregadas na execução da obra acima citada.

PROJETOS

Todos os projetos necessários à execução dos serviços serão fornecidos pela Prefeitura Municipal e quaisquer dúvidas posteriores deverão ser esclarecidas com a fiscalização.

FONTE DOS PREÇOS UTILIZADOS

Para o orçamento da Reforma foi utilizado a Tabela Unificada da Secretaria de Infraestrutura do Estado do Ceará (SEINFRA), na versão 27.1 Desonerada, com data base de Abril de 2021. Esta é a tabela usual em todo estado do Ceará e adota mesmos Parâmetros da Tabela Oficial SINAPI. Também foi utilizado a Tabela Sistema Nacional de Pesquisa de Custos e Índices da Construção Civil (SINAPI). Desonerada, com data base de Maio de 2022.

BDI UTILIZADO

Conforme exposto nos orçamentos a Prefeitura Municipal adota um BDI de 25,92%.

EXECUÇÃO DOS SERVIÇOS

O contratado deverá dar início aos serviços e obras dentro do prazo pré-estabelecido no contrato conforme a data da Ordem de Serviço expedida pela Prefeitura Municipal.

Os serviços contratados serão executados rigorosamente de acordo com estas Especificações, os desenhos e demais elementos neles referidos.

Serão impugnados pela Fiscalização todos os trabalhos que não satisfaçam às condições contratuais.

Ficará a CONTRATADA obrigada a demolir e a refazer os trabalhos impugnados logo após a oficialização pela Fiscalização, ficando por sua contra exclusiva as despesas decorrentes dessas providências.

A CONTRATADA será responsável pelos danos causados a Prefeitura e a terceiros, decorrentes de sua negligência, imperícia e omissão.

Será mantido pela CONTRATADA, perfeito e ininterrupto serviço de vigilância nos recintos de trabalho, cabendo-lhe toda a responsabilidade por quaisquer danos decorrentes de negligência durante a execução das obras, até a entrega definitiva.

A utilização de equipamentos, aparelhos e ferramentas deverá ser apropriada a cada serviço, a critério da Fiscalização e Supervisão.

A CONTRATADA tomará todas as precauções e cuidados no sentido de garantir inteiramente a estabilidade de prédios vizinhos, canalizações e redes que possam ser atingidas, pavimentações das áreas adjacentes e outras propriedades de terceiros, e ainda a segurança de operários e transeuntes durante a execução de todas as etapas da obra.

JOSE ALVES DA SILVA
ENGENHEIRO CIVIL
RUA... GUAIÚBA
CE



PREFEITURA MUNICIPAL DE

Guaiúba

HUMANIZAR, DESENVOLVER E PROSPERAR.



Estado do Ceará
Prefeitura Municipal de Guaiúba

REFORMA DO ANEXO DA ESCOLA FRANCISCO PEREIRA DE ANDRADE, NO DISTRITO DE ITACIMA, MUNICÍPIO DE GUAIÚBA-CE

NORMAS

É parte integrante deste caderno de encargos, independentemente de transcrição, todas as normas (NBRs) da Associação Brasileira de Normas Técnicas (ABNT), bem como outras citadas no texto, que tenham relação com os serviços objeto do contrato, tais como o Artigo 12 da Lei 8.666 de 21 de junho de 1993 inciso VI, que trata da adoção das normas técnicas, de saúde e de segurança do trabalho adequadas; (Redação dada pela Lei nº 8.883, de 1994) e inciso VII que trata do impacto ambiental.

Segundo a resolução do Conselho Nacional do Meio Ambiente – CONAMA 001/86 de 23.01.86 nos seus artigos 1º considera impacto ambiental qualquer alteração das propriedades físicas, químicas e biológicas do meio ambiente, causada por qualquer forma de matéria ou energia resultante das atividades humanas que, direta ou indiretamente, afetam: a saúde, a segurança e o bem-estar da população; as atividades sociais e econômicas; a biota; as condições estéticas e sanitárias do meio ambiente e a qualidade dos recursos ambientais, e Artigo 2º que prevê elaboração de Estudo de Impacto Ambiental – EIA e respectivo Relatório de Impacto Ambiental – RIMA, a serem submetidos à aprovação do órgão estadual competente, e da SEMA em caráter supletivo, o licenciamento de atividades modificadoras do meio ambiente, tais como:

- I - estradas de rodagem com 2 (duas) ou mais faixas de rolamento;
 - II - ferrovias;
 - III - portos e terminais de minério, petróleo e produtos químicos;
 - IV - aeroportos conforme definidos pelo inciso I, artigo 48, do Decreto-Lei 32, de 18 de novembro de 1966;
 - V - oleodutos, gasodutos, minero dutos, troncos coletores e emissários de esgotos sanitários;
 - VI - linhas de transmissão de energia elétrica, acima de 230 KV;
 - VII - obras hidráulicas para exploração de recursos hídricos, tais como: barragem para quaisquer fins hidrelétricos, acima de 10 MW, de saneamento ou de irrigação, abertura de canais para navegação, drenagem e irrigação, retificação de cursos d'água, abertura de barras e embocaduras, transposição de bacias, diques;
 - VIII - extração de combustível fóssil (petróleo, xisto, carvão);
 - IX - extração de minério, inclusive os da classe II, definidas no Código de Mineração;
 - X - aterros sanitários, processamento e destino final de resíduos tóxicos ou perigosos; XI - usinas de geração de eletricidade, qualquer que seja a fonte de energia primária, acima de 10MW;
 - XII - complexo e unidades industriais e agroindustriais (petroquímicos, siderúrgicos, cloro químicos, destilarias de álcool, hulha, extração e cultivo de recursos hidróbios;
 - XIII - distritos industriais e Zonas Estritamente Industriais - ZEI;
 - XIV - exploração econômica de madeira ou de lenha, em áreas acima de 100 ha (cem hectares) ou menores, quando atingir áreas significativas em termos percentuais ou de importância do ponto de vista ambiental;
 - XV - projetos urbanísticos, acima de 100 ha (hectares) ou em áreas consideradas de relevante interesse ambiental a critério da SEMA e dos órgãos municipais e estaduais competentes;
 - XVI - qualquer atividade que utilizar carvão vegetal, derivados ou produtos similares, em quantidade superior a dez toneladas dia;
 - XVII - projetos agropecuários que contemplem áreas acima de 1.000ha, ou menores, neste caso, quando se tratar de áreas significativas em termos percentuais ou de importância do ponto de vista ambiental, inclusive nas áreas de proteção ambiental.
- Nas obras de reforma e pintura da Escola Fernando Augusto Nogueira, o EIA/RIMA não se faz necessário por não enquadrar-se em nenhum dos itens acima.

MATERIAIS

Todo material a ser empregado na obra será de primeira qualidade e suas especificações deverão ser respeitadas. Quaisquer modificações deverão ser autorizadas pela fiscalização.

Caso julgue necessário, a Fiscalização e Supervisão poderão solicitar a apresentação de certificados de ensaios relativos a materiais a serem utilizados e o fornecimento de amostras dos mesmos.

JOSE REYES DA SILVA
FISCALIZADOR
RUA PEDRO AUGUSTO, 53 - CENTRO - GUAIÚBA - CE



PREFEITURA MUNICIPAL DE

Guaiúba

HUMANIZAR, DESENVOLVER E PROSPERAR.



Estado do Ceará
Prefeitura Municipal de Guaiúba

REFORMA DO ANEXO DA ESCOLA FRANCISCO PEREIRA DE ANDRADE, NO DISTRITO DE ITACIMA, MUNICÍPIO DE GUAÍUBA-CE

Os materiais adquiridos deverão ser estocados de forma a assegurar a conservação de suas características e qualidades para emprego nas obras, bem como a facilitar sua inspeção. Quando se fizer necessário, os materiais serão estocados sobre plataformas de superfícies limpas e adequadas para tal fim, ou ainda em depósitos resguardados das intempéries.

De um modo geral, serão válidas todas as instruções, especificações e normas oficiais no que se refere à recepção, transporte, manipulação, emprego e estocagem dos materiais a serem utilizados nas diferentes obras.

Todos os materiais, salvo disposto em contrário nas Especificações Técnicas, serão fornecidos pela CONTRATADA.

MÃO DE OBRA

A CONTRATADA manterá na obra engenheiros, mestres, operários e funcionários administrativos em número e especialização compatíveis com a natureza dos serviços, bem como materiais em quantidade suficiente para a execução dos trabalhos. Todo pessoal da CONTRATADA deverá possuir habilitação e experiência para executar, adequadamente, os serviços que lhes forem atribuídos.

Qualquer empregado da CONTRATADA ou de qualquer subcontratada que, na opinião da Fiscalização, não executar o seu trabalho de maneira correta e adequada, ou seja, desrespeitoso, temperamental, desordenado ou indesejável por outros motivos, deverá, mediante solicitação por escrito da Fiscalização, ser afastado imediatamente pela CONTRATADA.

ASSISTÊNCIA TÉCNICA ADMINISTRATIVA

Para perfeita execução e completo acabamento das obras e serviços, o Contratado se obriga, sob as responsabilidades legais vigentes, a prestar toda assistência técnica e administrativa necessária ao andamento conveniente dos trabalhos.

DESPESAS INDIRETAS E ENCARGOS SOCIAIS

Ficará a cargo da contratada, para execução dos serviços toda a despesa referente à mão-de-obra, material, transporte, leis sociais, licenças, multas e taxas de qualquer natureza que incidam sobre a obra.

A obra deverá ser registrada obrigatoriamente no CREA-CE em até cinco (05) dias úteis a partir da expedição da ordem de serviço pela Prefeitura Municipal devendo ser apresentadas a Prefeitura cópias da ART, devidamente protocolada no CREA-CE e Comprovante de Pagamento da mesma.

CONDIÇÕES DE TRABALHO E SEGURANÇA DA OBRA

Caberá ao construtor o cumprimento das disposições no tocante ao emprego de equipamentos de "segurança" dos operários e sistemas de proteção das máquinas instaladas no canteiro de obras. Deverão ser utilizados capacetes, cintos de segurança luvas, máscaras, etc., quando necessários, como elementos de proteção dos operários. As máquinas deverão conter dispositivos de proteção tais como: chaves apropriadas, disjuntores, fusíveis, etc.

Deverá ainda, ser atentado para tudo o que reza as normas de regulamentação "NR-18" da Legislação, em vigor, condições e Meio Ambiente do Trabalho na Indústria da Construção Civil.

Em caso de acidentes no canteiro de trabalho, a CONTRATADA deverá:

- Prestar todo e qualquer socorro imediato às vítimas;
- Paralisar imediatamente as obras nas suas circunvizinhanças, a fim de evitar a possibilidade de mudanças das circunstâncias relacionadas com o acidente; e
- Solicitar imediatamente o comparecimento da FISCALIZAÇÃO no lugar da ocorrência, relatando o fato.

CARLOS DA SILVA

Rua Pedro Augusto, nº 53 – Centro – CEP: 61.890-000 – Guaiúba – Ceará
CNPJ: 12.359.535/0001-32



PREFEITURA MUNICIPAL DE

Guaiúba

HUMANIZAR, DESENVOLVER E PROSPERAR.



Estado do Ceará
Prefeitura Municipal de Guaiúba

REFORMA DO ANEXO DA ESCOLA FRANCISCO PEREIRA DE ANDRADE, NO DISTRITO DE ITACIMA, MUNICÍPIO DE GUAÍÚBA-CE
A CONTRATADA é a única responsável pela segurança, guarda e conservação de todos os materiais, equipamentos, ferramentas e utensílios e, ainda, pela proteção destes e das instalações da obra.

A CONTRATADA deverá manter livre os acessos aos equipamentos contra incêndios e os registros de água situados no canteiro, a fim de poder combater eficientemente o fogo na eventualidade de incêndio, ficando expressamente proibida à queima de qualquer espécie de madeira ou de outro material inflamável no local da obra.

No canteiro de trabalho, a CONTRATADA deverá manter diariamente, durante as 24 horas, um sistema eficiente de vigilância efetuado por número apropriado de homens idôneos, devidamente habilitados e uniformizados, munidos de apitos, e eventualmente de armas, com respectivo "porte" concedido pelas autoridades policiais.

ESPECIFICAÇÕES TÉCNICAS

GENERALIDADES:

A presente especificação tem por finalidade orientar a elaboração do orçamento, das propostas, bem como a execução da obra.

PROJETO, ESPECIFICAÇÕES E NORMAS.

Os serviços e obras serão realizados com rigorosa observância dos desenhos dos projetos e respectivos detalhes, bem como da estrita obediência às prescrições e exigências da presente especificação.

DISCREPÂNCIAS, PRIORIDADES E INTERPRETAÇÕES.

Para solucionar divergências entre documentos contratuais, fica estabelecido que:

Em caso de divergências entre esta especificação e os desenhos ou memorial descritivo do projeto arquitetônico, prevalecerá sempre o primeiro;

Em caso de divergência entre esta especificação e os desenhos dos projetos complementares, prevalecerão sempre os últimos;

Em caso de divergências entre desenhos de escalas diferentes, prevalecerão sempre os de maior escala;

Em caso de divergências entre desenhos de datas diferentes, prevalecerão sempre os mais recentes.

RESPONSABILIDADE E GARANTIA

O construtor assumirá integral responsabilidade pela boa execução e eficiência dos serviços que realizar, de acordo com estas especificações, com os termos do edital e demais documentos técnicos fornecidos, responsabilizando-se também pelos danos decorrentes da má execução desses trabalhos.

Fica estabelecido que a realização, pelo construtor, de qualquer elemento ou seção de serviço implicará a tácita aceitação e ratificação, por parte dele, dos materiais, processos e dispositivos adotados e preconizados nesta especificação para execução desse elemento ou seção de serviço.

LICENÇAS

O construtor ficará obrigado a obter todas as licenças, aprovações e franquias necessárias aos serviços que contratar, pagando os emolumentos prescritos por lei e observando as leis, regulamentos e posturas referentes à obra e à segurança pública. É obrigado também ao cumprimento de quaisquer formalidades e ao pagamento de todas as despesas decorrentes da utilização de água e energia elétrica durante a execução dos serviços contratados.

FISCALIZAÇÃO

Fica estabelecido que:

O proprietário manterá na obra engenheiro e prepostos seus convenientemente credenciados junto ao construtor, daqui por diante,

DA SILVA
E
RUA PEDRO AUGUSTO, Nº 53 - CENTRO - GUAÍÚBA - CEARÁ

Rua Pedro Augusto, nº 53 – Centro – CEP: 61.890-000 – Guaiúba – Ceará
CNPJ: 12.359.535/0001-32



PREFEITURA MUNICIPAL DE

Guaiúba

HUMANIZAR. DESENVOLVER E PROSPERAR.



Estado do Ceará
Prefeitura Municipal de Guaiúba

REFORMA DO ANEXO DA ESCOLA FRANCISCO PEREIRA DE ANDRADE, NO DISTRITO DE ITACIMA, MUNICÍPIO DE GUAÍUBA-CE designados sempre como fiscalização, com autoridade para exercer, em nome do proprietário, toda e qualquer ação de orientação geral, controle e fiscalização das obras e serviços de construção.

O construtor estará obrigado a facilitar meticulosa fiscalização dos materiais e execução das obras e serviços contratados, facultando à fiscalização o acesso a todas as partes das obras. Obriga-se, do mesmo modo, a facilitar a fiscalização em oficinas, depósitos, armazéns ou dependências onde se encontrem materiais destinados à construção, serviços ou obras em preparo;

À fiscalização é assegurado o direito de ordenar a suspensão das obras e serviços sem prejuízo das penalidades a que ficar sujeito o construtor, e sem que este tenha direito a qualquer indenização, no caso de não ser atendida, dentro de 48 horas, a contar da entrega da ordem de serviço correspondente, qualquer reclamação sobre defeito essencial e, serviço executado ou material posto na obra;

É o construtor obrigado a retirar da obra, imediatamente após o recebimento da ordem de serviço correspondente, qualquer empregado, tarefeiro, operário ou subordinado seu que, a critério da fiscalização, venha a demonstrar conduta nociva ou incapacidade técnica.

MATERIAIS, MÃO DE OBRA E EQUIPAMENTOS.

Para as obras e serviços acertados, caberá ao construtor fornecer e conservar equipamento mecânico e ferramental necessário; contratar mão-de-obra idônea, de modo a reunir permanentemente em serviço uma equipe homogênea e suficiente de operários, mestres e encarregados que assegure o progresso adequado às obras. Todos os materiais empregados serão novos, de primeira qualidade e deverão estar em perfeito estado de conservação.

RECEBIMENTO DAS OBRAS

RECEBIMENTO PROVISÓRIO

Ocorrerá quando as obras e serviços contratados ficarem inteiramente concluídos, de perfeito acordo com o contrato, através do Termo de Recebimento Provisório, que será lavrado e assinado pelo construtor e por um representante do proprietário.

RECEBIMENTO DEFINITIVO

Ocorrerá em data a ser fixada no contrato, devendo para tanto serem satisfeitas as seguintes condições:

- Atendidas todas as reclamações da fiscalização, referentes a defeitos ou imperfeições que tenham sido verificados em qualquer elemento das obras e serviços executados;
- Solucionadas todas as reclamações porventura feitas quanto à falta de pagamento aos operários ou fornecedores de materiais e prestadores de serviços empregados na edificação;
- Entrega ao proprietário de toda a documentação legal relativa à obra, incluindo-se: habite-se, cópia do projeto "Como Construído", relatório de recomendações e instruções de uso de todos os equipamentos instalados na obra, bem como seus catálogos e certificados de garantia;
- Cumpridas todas as formalidades contratuais.



PREFEITURA MUNICIPAL DE

Guaiúba

HUMANIZAR. DESENVOLVER E PROSPERAR.



Estado do Ceará
Prefeitura Municipal de Guaiúba

REFORMA DO ANEXO DA ESCOLA FRANCISCO PEREIRA DE ANDRADE, NO DISTRITO DE ITACIMA, MUNICÍPIO DE GUAÍUBA-CE

REFORMA DO ANEXO DA ESCOLA FRANCISCO PEREIRA DE ANDRADE, NO DISTRITO DE ITACIMA, MUNICÍPIO DE GUAÍUBA-CE

A execução das obras seguirá em todos os pormenores os desenhos e textos explicativos do projeto.

ATERROS E REATERROS

Serão considerados como aterros os serviços de elevação da cota do terreno natural ou reposição de material em trechos confinados e como reaterros os serviços de recomposição do aterro.

Recuperação de piso no pátio para assentamento de piso de concreto em tijolinho.

COMPACTAÇÃO

A compactação será executada com malhos de 30kg ou compactador tipo sapo, que devem estar providos de limpadores convenientemente dispostos de modo a impedir que os solos fiquem ligados aos mesmos.

PAREDES E LAJES

CHAPISCO

Todas as superfícies internas e externas das paredes a recuperar, bem como as faces inferiores das lajes rebocadas receberão chapisco, executado com argamassa de cimento e areia grossa, na proporção de 1: 3 em volume. Deverá ser utilizado cimento tipo CPII, e a superfície da alvenaria deverá ser previamente molhada.

EMBOÇO/REBOCO

O emboço ou reboco deverá ser aplicado em todas as superfícies internas e externas das alvenarias a serem recuperadas.

A argamassa utilizada será de cimento, cal hidratada e areia no traço 1: 3 em volume. A cal utilizada obedecerá ao disposto na Norma NBR-7175/92.

O reboco ou emboço será aplicado em camadas com espessura máxima de 25 mm, devendo estar ao final, com superfície lisa e aprumada.

Caso seja necessária a aplicação de uma camada com espessura superior a 25 mm, essa deverá ser feita em duas etapas, cujas espessuras individuais não ultrapassem os valores supracitados. A aplicação das camadas subsequentes será retardada em 7 (dias) dias, devendo ser empregada uma tela metálica soldada com malha de 5 x 5 cm, com fio 16BWG entre as camadas.

Deverá ser previsto recuperação de áreas danificadas de parede e forro.

REVESTIMENTOS

Cozinha e banheiros receberão cerâmica 20x20cm na cor branca, com altura de 1,70m. A fachada receberá revestimento externo acetinado 6,5x25,6cm com altura 0,70 na cor cinza, conforme indicativo em projeto.

ESQUADRIAS

As portas serão de alumínio, conforme indicativo em projeto.

PINTURA

No arco da fachada utilizar cor cinza. Nos tetos será utilizada pintura látex na cor branca. Nas paredes internas serão utilizadas tinta

ROSA DA SILVA
GUAÍUBA
RUA PEDRO AUGUSTO, Nº 53 - CENTRO - CEP: 61.890-000 - GUAÍUBA - CEARÁ
CNPJ: 12.359.535/0001-32

Rua Pedro Augusto, nº 53 – Centro – CEP: 61.890-000 – Guaiúba – Ceará
CNPJ: 12.359.535/0001-32



PREFEITURA MUNICIPAL DE

Guaiúba

HUMANIZAR. DESENVOLVER E PROSPERAR.



Estado do Ceará
Prefeitura Municipal de Guaiúba

REFORMA DO ANEXO DA ESCOLA FRANCISCO PEREIRA DE ANDRADE, NO DISTRITO DE ITACIMA, MUNICÍPIO DE GUAIÚBA-CE
látex na cor branco gelo com altura de 1,10m, e completando a parede na cor branco neve. Os muros de contorno deverão receber pintura látex na cor branco neve. As esquadrias de ferro receberão tinta a óleo sobre base antiferrugem na cor cinza.

INSTALAÇÕES ELÉTRICAS

Todas as tubulações terão as dimensões compatíveis com as normas técnicas, e serão em PVC da Tigre, Fortelite ou outra com a mesma equivalência técnica, soldável quando forem embutidas e roscáveis quando forem expostas. As caixas aparentes serão da linha específica da TIGRE ou outra com a mesma equivalência técnica. Os fios e cabos serão Anti-Flam do tipo Pirelli, Condugel ou Lousano, com dimensões especificadas em projeto e de acordo com as normas técnicas em vigor; As caixas de embutir, nas paredes para receber interruptores e tomadas serão em PVC da TIGRE ou outra com a mesma equivalência técnica; Todas as tomadas e interruptores serão da marca Pial, Bíticino ou outra com a mesma equivalência técnica; Todos os sistemas elétricos serão dotados de aterramento protetor compatível.

HIDRÁULICAS

Todas as tubulações em PVC soldável da TIGRE, Fortelite ou outra com a mesma equivalência técnica, nas dimensões já definidas em projeto; as caixas de gordura e de passagem serão pré-moldadas e obedecerão ao determinado em projeto e às normas técnicas.

INSTALAÇÕES SANITÁRIAS

Os projetos de esgoto sanitário foram elaborados conforme a NBR 8160/83 que prescreve as condições mínimas para o projeto e execução das instalações prediais de esgoto sanitário de modo a permitir rápido escoamento dos despejos e fáceis desobstruções; não permitir vazamento, escapamento de gases ou formação de depósitos no interior das tubulações; vedar a passagem de gases e de animais das tubulações para o interior dos edifícios; impedir a contaminação de água potável.

DIMENSIONAMENTO DOS ENCANAMENTOS

Os ramais de descarga das peças sanitárias foram projetados aplicando diretamente os valores encontrados em tabela, conforme as normas da ABNT. Os ramais de esgoto, tubos de queda, ventilações, sub-coletores, e coletor predial, foram calculados atribuindo pesos às peças sanitárias (Unidade Hunter de Contribuição) e em função da soma destes pesos, entrando com os valores nas tabelas da ABNT.

SERVIÇOS COMPLEMENTARES

LIMPEZA GERAL

A limpeza final – Toda a obra será entregue limpa sem manchas ou incrustação de cimento, restos de massa ou tinta de qualquer natureza.

FRANCISCO DA SILVA
ENGENHEIRO CIVIL
RUA... GUAIÚBA-CE

Guaiúba – CE, Setembro de 2022.



PREFEITURA MUNICIPAL DE

Guaiúba

HUMANIZAR, DESENVOLVER E PROSPERAR.



Estado do Ceará
Prefeitura Municipal de Guaiúba

REFORMA DO ANEXO DA ESCOLA FRANCISCO PEREIRA DE ANDRADE, NO DISTRITO DE ITACIMA, MUNICÍPIO DE GUAÍUBA-CE

ART's

ALVES DA SILVA
GUAIUBA
CE

JCS

Handwritten signatures

Ⓐ



Anotação de Responsabilidade Técnica - ART
Lei nº 6.496, de 7 de dezembro de 1977

CREA-CE

ART OBRA / SERVIÇO
Nº CE20221058717

Conselho Regional de Engenharia e Agronomia do Ceará



INICIAL



1. Responsável Técnico

JORDAN MATHEUS ALVES DA SILVA
Título profissional: ENGENHEIRO CIVIL

RNP: 0619813610
Registro: 352337CE

2. Dados do Contrato

Contratante: PREFEITURA MUNICIPAL DE GUAÍÚBA/CE
RUA PEDRO AUGUSTO
Complemento:
Cidade: GUAÍÚBA

Bairro: CENTRO
UF: CE

CPF/CNPJ: 12.359.535/0001-32
Nº: 53

CEP: 61890000

Contrato: Não especificado

Celebrado em:

Valor: R\$ 1.000,00

Tipo de contratante: Pessoa Jurídica de Direito Público

Ação Institucional: NENHUMA - NÃO OPTANTE

3. Dados da Obra/Serviço

DISTRITO BOM PRINCÍPIO

Nº: S/N

Complemento:

Bairro: ITACIMA

Cidade: GUAÍÚBA

UF: CE

CEP: 61890000

Data de Início: 15/09/2022

Previsão de término: 15/09/2023

Coordenadas Geográficas: -4.127819, -38.719731

Finalidade: Infraestrutura

Código: Não Especificado

Proprietário: PREFEITURA MUNICIPAL DE GUAÍÚBA/CE

CPF/CNPJ: 12.359.535/0001-32

4. Atividade Técnica

14 - Elaboração

	Quantidade	Unidade
80 - Projeto > CONSTRUÇÃO CIVIL > EDIFICAÇÕES > DE EDIFICAÇÃO > #1.1.1.1 - DE ALVENARIA	1,00	un
80 - Projeto > CONSTRUÇÃO CIVIL > INSTALAÇÕES HIDROSSANITÁRIAS > #1.4.1 - DE SISTEMA DE ÁGUA POTÁVEL	1,00	un
80 - Projeto > CONSTRUÇÃO CIVIL > INSTALAÇÕES HIDROSSANITÁRIAS > #1.4.3 - DE INSTALAÇÃO DE SISTEMA DE ESGOTO SANITÁRIO	1,00	un
80 - Projeto > ELETROTÉCNICA > INSTALAÇÕES ELÉTRICAS > DE INSTALAÇÕES ELÉTRICAS EM BAIXA TENSÃO > #11.10.1.2 - PARA FINS COMERCIAIS	1,00	un
35 - Elaboração de orçamento > CONSTRUÇÃO CIVIL > EDIFICAÇÕES > DE EDIFICAÇÃO > #1.1.1.1 - DE ALVENARIA	1,00	un
35 - Elaboração de orçamento > CONSTRUÇÃO CIVIL > INSTALAÇÕES HIDROSSANITÁRIAS > #1.4.1 - DE SISTEMA DE ÁGUA POTÁVEL	1,00	un
35 - Elaboração de orçamento > CONSTRUÇÃO CIVIL > INSTALAÇÕES HIDROSSANITÁRIAS > #1.4.3 - DE INSTALAÇÃO DE SISTEMA DE ESGOTO SANITÁRIO	1,00	un
35 - Elaboração de orçamento > ELETROTÉCNICA > INSTALAÇÕES ELÉTRICAS > DE INSTALAÇÕES ELÉTRICAS EM BAIXA TENSÃO > #11.10.1.2 - PARA FINS COMERCIAIS	1,00	un

18 - Fiscalização

	Quantidade	Unidade
60 - Fiscalização de obra > CONSTRUÇÃO CIVIL > EDIFICAÇÕES > DE EDIFICAÇÃO > #1.1.1.1 - DE ALVENARIA	1,00	un
60 - Fiscalização de obra > CONSTRUÇÃO CIVIL > INSTALAÇÕES HIDROSSANITÁRIAS > #1.4.1 - DE SISTEMA DE ÁGUA POTÁVEL	1,00	un
60 - Fiscalização de obra > CONSTRUÇÃO CIVIL > INSTALAÇÕES HIDROSSANITÁRIAS > #1.4.3 - DE INSTALAÇÃO DE SISTEMA DE ESGOTO SANITÁRIO	1,00	un
60 - Fiscalização de obra > ELETROTÉCNICA > INSTALAÇÕES ELÉTRICAS > DE INSTALAÇÕES ELÉTRICAS EM BAIXA TENSÃO > #11.10.1.2 - PARA FINS COMERCIAIS	1,00	un

Após a conclusão das atividades técnicas o profissional deve proceder a baixa desta ART

5. Observações

ART REFERENTE AOS PROJETOS, ORÇAMENTO E FISCALIZAÇÃO DA REFORMA DO ANEXO DA ESCOLA FRANCISCO PEREIRA DE ANDRADE, DISTRITO ITACIMA, LOCALIZADO NA LOCALIDADE DE BOM PRINCÍPIO, S/N, MUNICÍPIO GUAÍÚBA-CE.

6. Declarações

- Declaro que estou cumprindo as regras de acessibilidade previstas nas normas técnicas da ABNT, na legislação específica e no decreto n. 5296/2004.

7. Entidade de Classe

A autenticidade desta ART pode ser verificada em: <https://crea-ce.sitac.com.br/publico/>, com a chave: 6Zw2A
Impresso em: 22/09/2022 às 02:21:21 por: , ip: 45.70.178.161





Conselho Regional de Engenharia e Agronomia do Ceará

INICIAL



NENHUMA - NÃO OPTANTE

8. Assinaturas

Declaro serem verdadeiras as informações acima

Jordan Matheus Alves da Silva
JORDAN MATHEUS ALVES DA SILVA - CPF: 020.470.693-94

Local _____ de _____ de _____
Local _____ de _____ data _____

PREFEITURA MUNICIPAL DE GUAÍUBA/CE - CNPJ: 12.359.535/0001-32

9. Informações

- * A ART é válida somente quando quitada, mediante apresentação do comprovante do pagamento ou conferência no site do Crea.
- * O comprovante de pagamento deverá ser apensado para comprovação de quitação

10. Valor

Valor da ART: R\$ 88,78

Registrada em: 15/09/2022

Valor pago: R\$ 88,78

Nosso Número: 8215629165



[Handwritten signatures]

A autenticidade desta ART pode ser verificada em: <https://crea-ce.sitac.com.br/publico/>, com a chave: 6Zw2A
Impresso em: 22/09/2022 às 02:21:21 por: ip: 45.70.178.161





PREFEITURA MUNICIPAL DE

Guaiúba

HUMANIZAR, DESENVOLVER E PROSPERAR.



Estado do Ceará
Prefeitura Municipal de Guaiúba

REFORMA DO ANEXO DA ESCOLA FRANCISCO PEREIRA DE ANDRADE, NO DISTRITO DE ITACIMA, MUNICÍPIO DE GUAÍUBA-CE

Relatório Fotográfico

FRANCISCO DA SILVA
ENGENHEIRO
PÚBLICO - CE



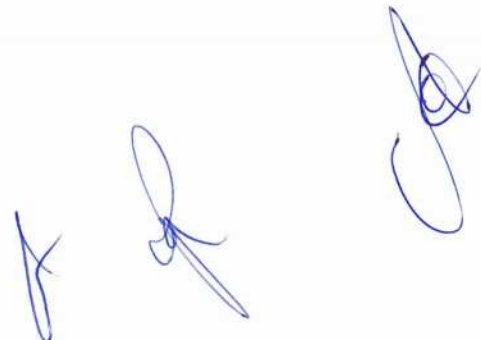

JOSE MILTON ARAUJO MOURATO
SECRETARIA DE EDUCACAO E ESPORTE
PORT. Nº 0003/2021

JOSE ALVES DA SILVA
SECRETARIA DE INFRAESTRUTURA E HABITACAO

Comissão Central de Licitação e Preços
Folha Nº 105



PREFEITURA MUNICIPAL DE
Guaiúba
SECRETARIA DE INFRAESTRUTURA E HABITACAO

PREFEITURA MUNICIPAL DE GUAÍÚBA-CE

SECRETARIA DE INFRAESTRUTURA E HABITACAO

RELATÓRIO FOTOGRÁFICO

OBRA: ESCOLA MARIA ALZENIRA RIBEIRO

Comissão Central de Licitação e Preços
Folha Nº 105



FOTO Nº	BOM PRINCÍPIO-ITACIMA
1	SETEMBRO 2022



FOTO Nº	BOM PRINCÍPIO-ITACIMA
2	SETEMBRO 2022



FOTO Nº	BOM PRINCÍPIO-ITACIMA
3	SETEMBRO 2022



FOTO Nº	BOM PRINCÍPIO-ITACIMA
4	SETEMBRO 2022



FOTO Nº	BOM PRINCÍPIO-ITACIMA
5	SETEMBRO 2022

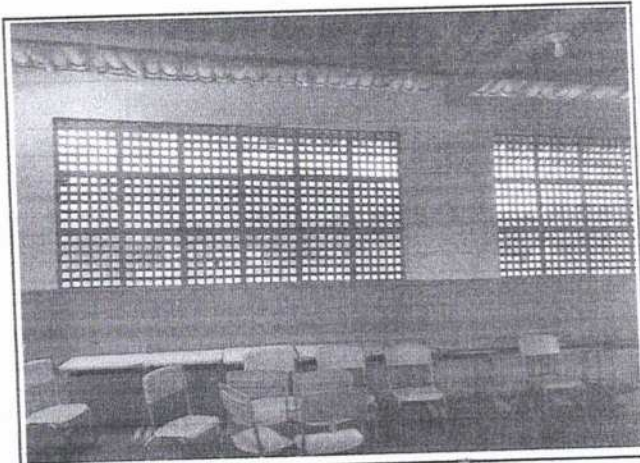

FOTO Nº	BOM PRINCÍPIO-ITACIMA
6	SETEMBRO 2022

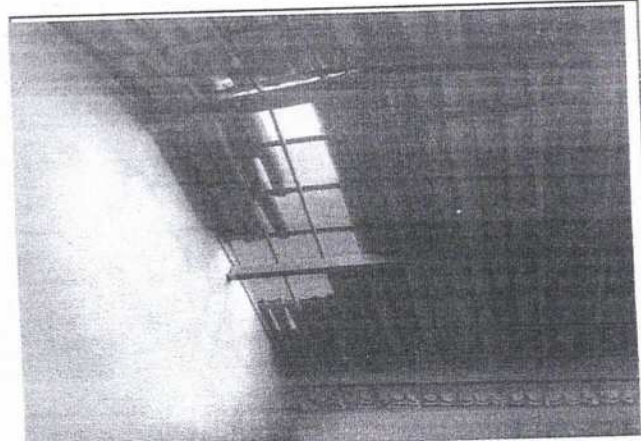

FOTO N.º	BOM PRINCÍPIO-ITACIMA
7	SETEMBRO 2022

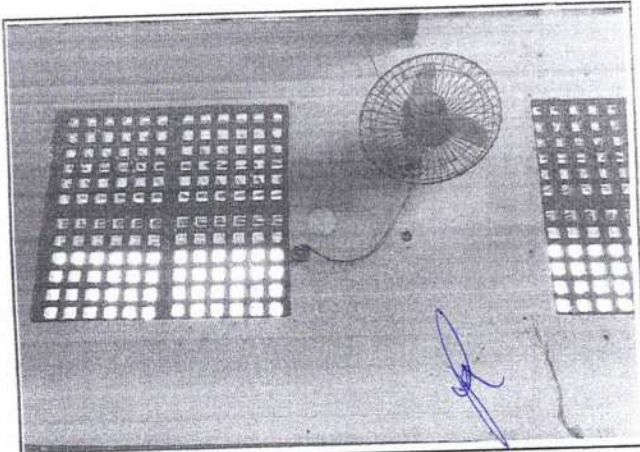

FOTO N.º	BOM PRINCÍPIO-ITACIMA
8	SETEMBRO 2022

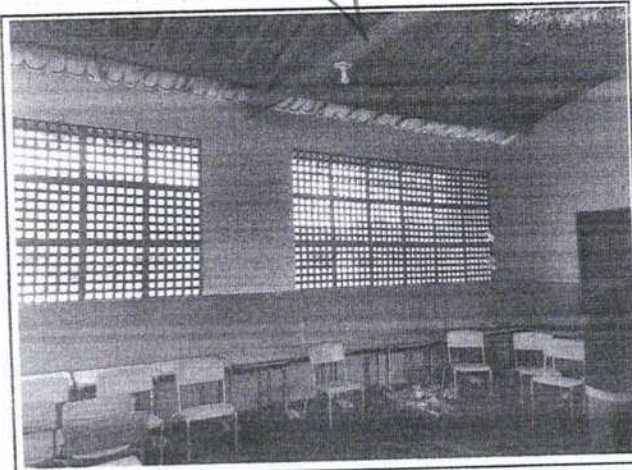

FOTO N.º	BOM PRINCÍPIO-ITACIMA
9	SETEMBRO 2022

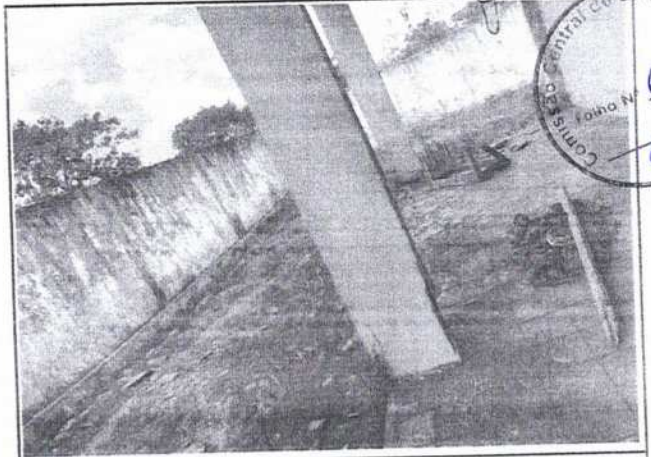

FOTO N.º	BOM PRINCÍPIO-ITACIMA
10	SETEMBRO 2022

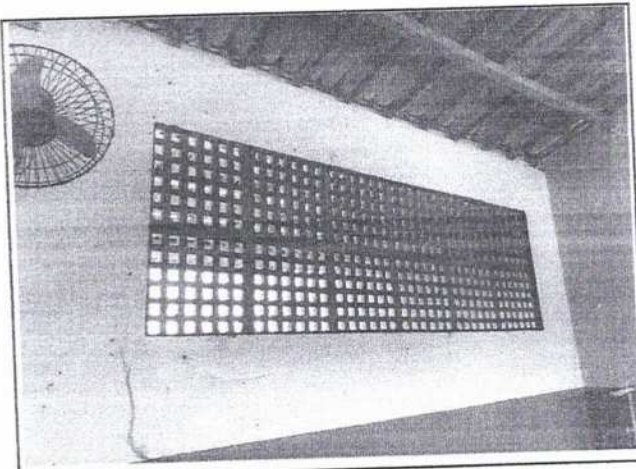

FOTO N.º	BOM PRINCÍPIO-ITACIMA
11	SETEMBRO 2022

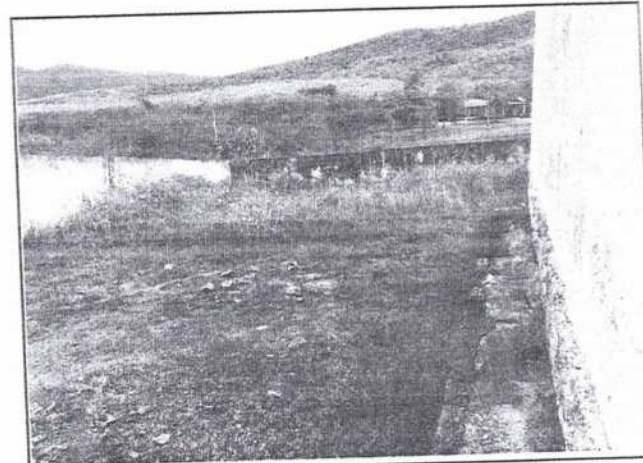

FOTO N.º	BOM PRINCÍPIO-ITACIMA
12	SETEMBRO 2022

7

Comissão Comiss...
107

Comissão Central de Licitação e Preços
Folha nº 633

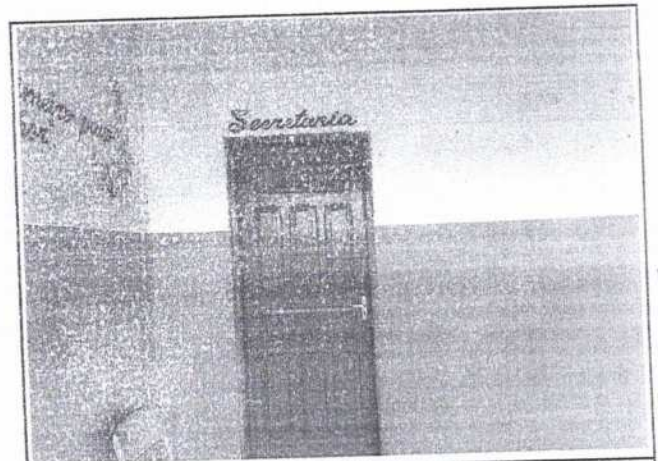

FOTO Nº BOM PRINCÍPIO-ITACIMA
13 SETEMBRO 2022



FOTO Nº BOM PRINCÍPIO-ITACIMA
14 SETEMBRO 2022

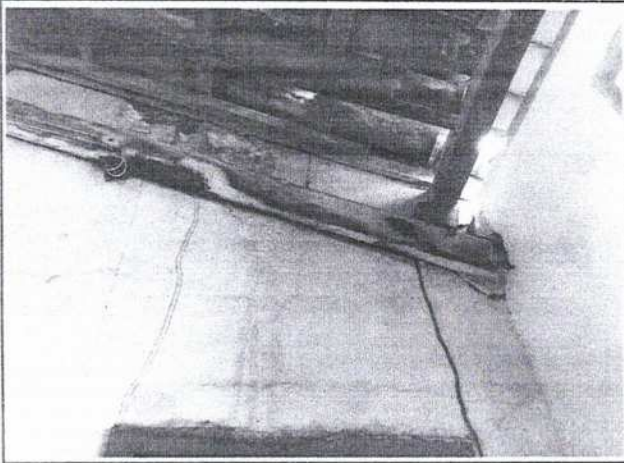

FOTO Nº BOM PRINCÍPIO-ITACIMA
15 SETEMBRO 2022

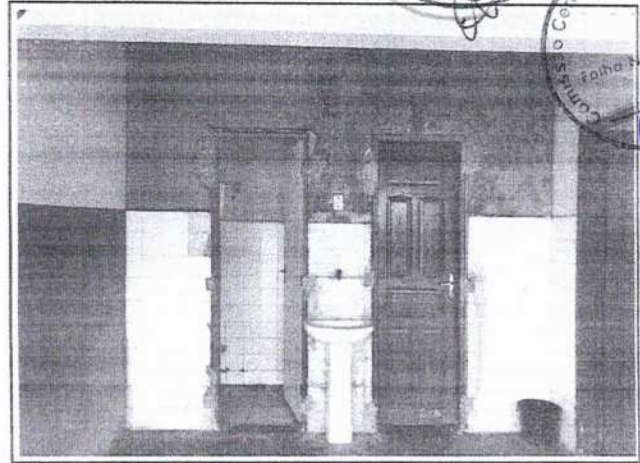

FOTO Nº BOM PRINCÍPIO-ITACIMA
16 SETEMBRO 2022

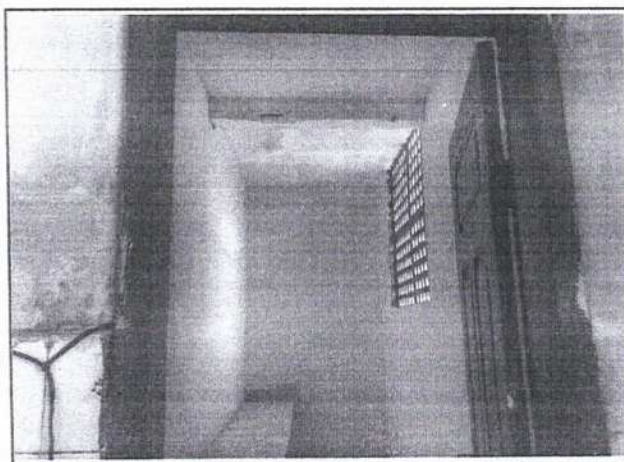

FOTO Nº BOM PRINCÍPIO-ITACIMA
17 SETEMBRO 2022

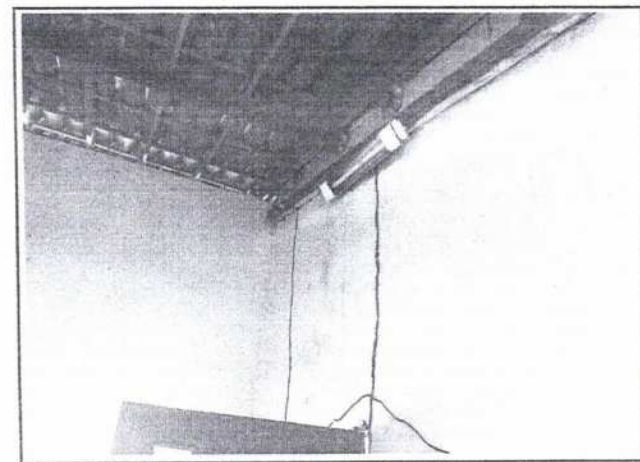

FOTO Nº BOM PRINCÍPIO-ITACIMA
18 SETEMBRO 2022

JOSE ALVES DA SILVA
ENGENHEIRO CIVIL
RUBEN DE OLIVEIRA
RUBEN DE OLIVEIRA

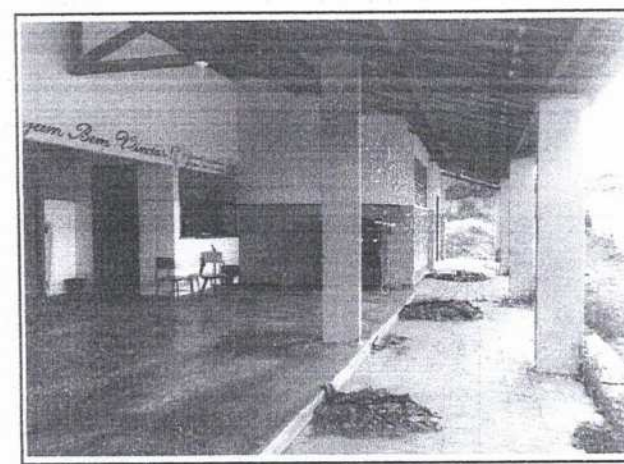
Handwritten signatures and initials.

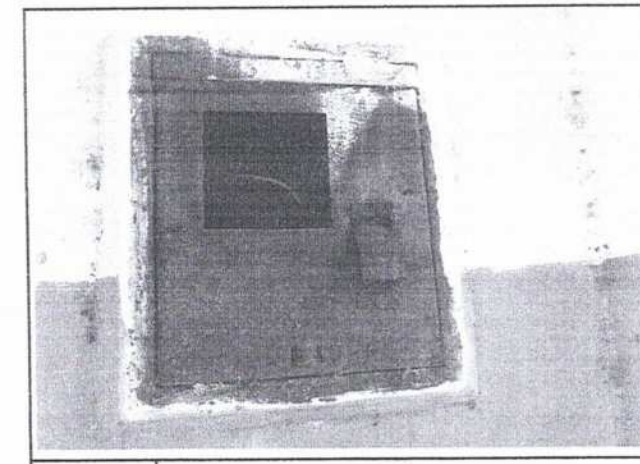

FOTO Nº	BOM PRINCÍPIO-ITACIMA
19	SETEMBRO 2022



FOTO Nº	BOM PRINCÍPIO-ITACIMA
20	SETEMBRO 2022

[Handwritten signature]
KELVYN DA SILVA
ENGENHEIRO CIVIL
RUBEN DE SOUZA
RUBEN DE SOUZA

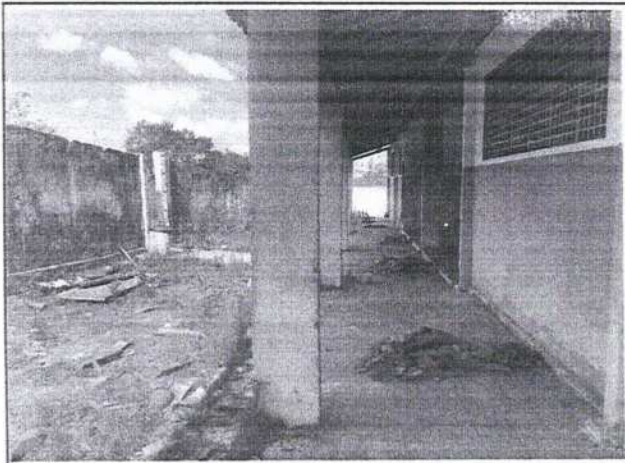
[Handwritten signature]
JOSE CARLOS DA SILVA
SECRETARIO DE LICITAÇÃO E REGISTRO
PORT. Nº 0003/2021

[Small handwritten mark]

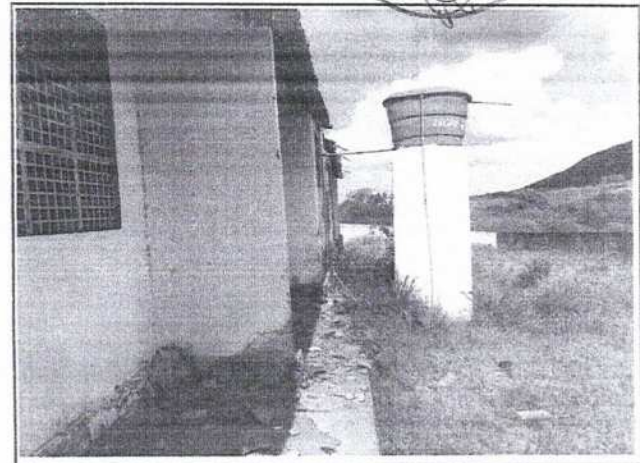
[Handwritten signature]
[Handwritten signature]
[Handwritten signature]



PREFEITURA MUNICIPAL DE

Guaiúba

HUMANIZAR, DESENVOLVER E PROSPERAR.



Estado do Ceará
Prefeitura Municipal de Guaiúba

REFORMA DO ANEXO DA ESCOLA FRANCISCO PEREIRA DE ANDRADE, NO DISTRITO DE ITACIMA, MUNICÍPIO DE GUAÍUBA-CE

Peças Gráficas

VALVES DA SILVA
GUAÍUBA
CE



Ⓢ

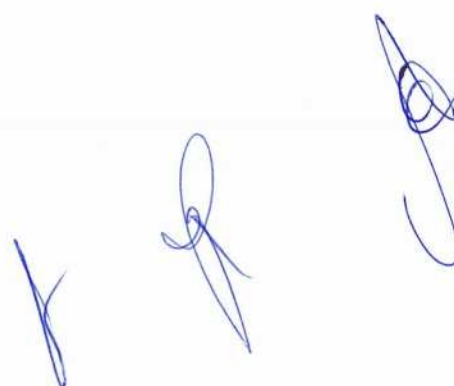

JORDAN MATHÉUS DA SILVA
 ENGENHEIRO CIVIL
 RUA ... Nº ... GUAIUBA-CE

JOSÉ ...
 SECRETARIA DE EDUCAÇÃO
 PORTAL Nº 032021

PROJETO: AUTOR
 ENG. CIVIL JORDAN MATHÉUS ALVES DA SILVA
 CREA - 0619813610

PREFEITURA MUNICIPAL DE GUAIUBA

Projeto de Arquitetura:
 ANEXO DA ESCOLA FRANCISCO PEREIRA
 Local:
 ITACIMA, GUAIUBA-CE

Nº	Assunto	Escala
01	PLANTA BAIXA	1/200

Desenho	JORDAN MATHÉUS	Revisão	
Elapa do Projeto:			
ARQUIVO:			
Observações:			
Data	15/09/2023	PRANCHA	02

NOTAS: - TODAS AS MEDIDAS EM METRO, EXCETO AS INDICADAS EM CONTRÁRIO.

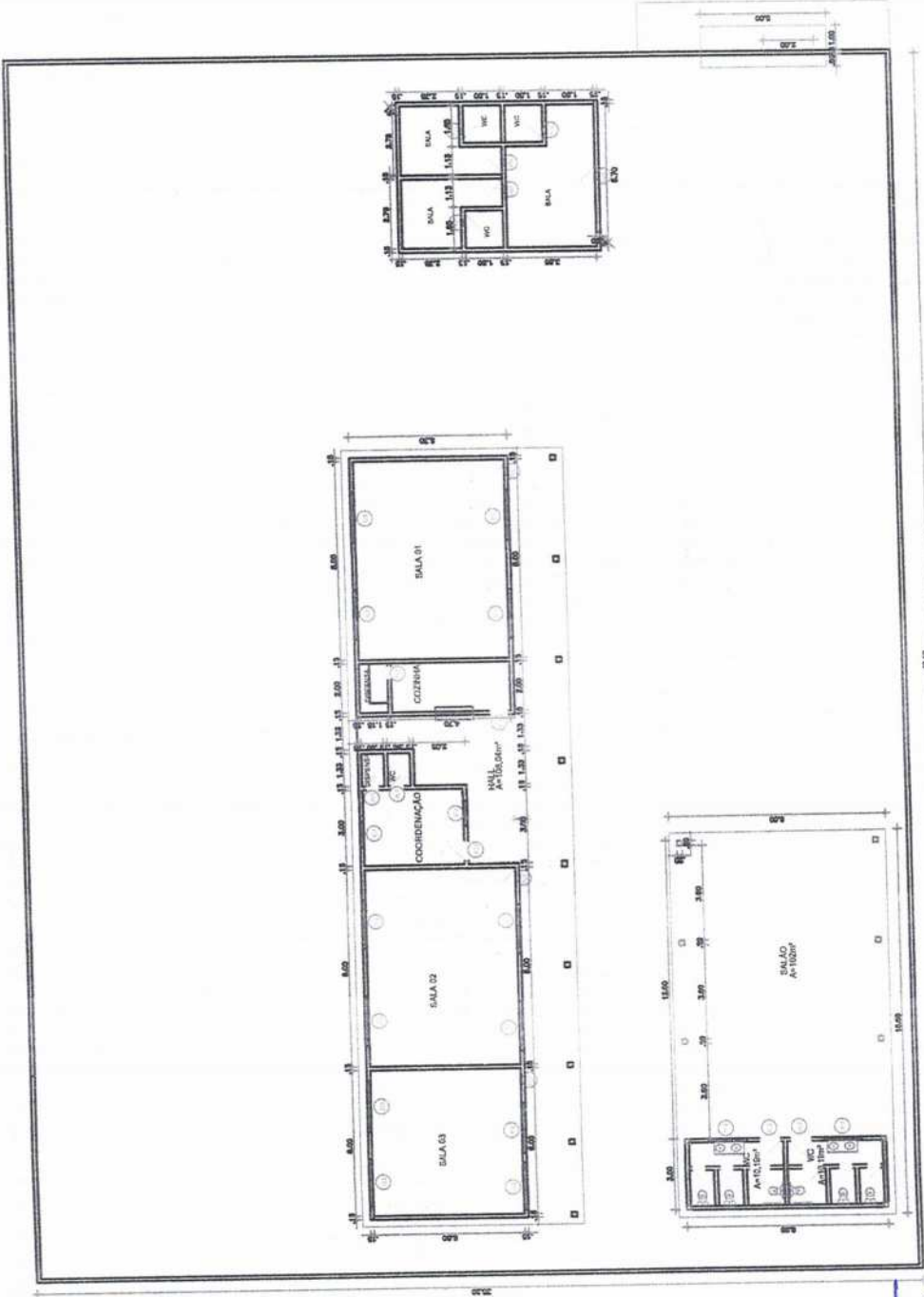

Handwritten signature in blue ink.



PARCELAS RELEVANTES DO PROCESSO DE ORÇAMENTO

À
Licitação do Município
Guaiúba/CE

Sra. Presidenta da Licitação

Eu, Jordan Matheus Alves Da Silva; Engenheiro Civil Municipal do Município de Guaiúba vem a presença de V. Exa. Apresentar a avaliação sobre o orçamento do processo de licitação da Reforma do Anexo da Escola Francisco Pereira De Andrade no Distrito de Itacima, Guaiúba-CE. O presente Parecer tem como objetivo avaliar e apresentar as parcelas de maior relevância.

Os serviços foram escolhidos de acordo com a maior complexidade técnica e valor econômico dentro da curva abc, serviços cuja inexecução ou má execução importe em risco mais elevado para a Administração. Fica assim escolhidos os itens como parte das parcelas de maior relevância e valor significativo do objeto da licitação da Reforma do Anexo da Escola Francisco Pereira De Andrade no Distrito de Itacima, Guaiúba-CE:

- **REFORMA DO ANEXO DA ESCOLA FRANCISCO PEREIRA DE ANDRADE**
- 1. CERÂMICA ESMALTADA RETIFICADA C/ ARG. CIMENTO E AREIA ATÉ 30x30cm (900 cm²) - PEI-5/PEI-4 P/ PAREDE. MÍNIMO DE 50% DOS 417,14 m² (208,57 m²).
- 2. EMBOÇO C/ ARGAMASSA DE CIMENTO E AREIA PENEIRADA, TRAÇO 1:3. MÍNIMO DE 50% DOS 547,40 m² (273,7 m²).
- 3. MURO CONTORNO DE ALVENARIA E CONCRETO (PILAR+CINTA) REBOCADO, COM PINTURA. MÍNIMO DE 50% DOS 152,24 m (76,12 m).
- 4. PORTA DE ALUMÍNIO DE ABRIR COM LAMBRI, COM GUARNIÇÃO, FIXAÇÃO COM PARAFUSOS - FORNECIMENTO E INSTALAÇÃO. AF_12/2019. MÍNIMO DE 50% DOS 34,02 m² (17,01 m²).

GUAIÚBA/CE, Setembro de 2022.



ORÇAMENTO - CURVA ABC DE SERVIÇOS

OBRA:	ANEXO ESCOLA FRANCISCO PEREIRA DE ANDRADE	DATA:	15/03/2022	BDI:	25,82%
DESCRIÇÃO:	REFORMA	FONTE:	SENINFRA	VERBA:	10271 COM A DESONERACAO
LOCAL:	ITACIMA, GUAIUBA-CE	SENINFRA	2022010 COM A DESONERACAO	MOB:	05/2021
		SINAPI	PROFRA	DATA REF.:	08/2022
		Composições		83,55% 47,48%	
				0,00% 0,00%	

CODIGO	DESCRIÇÃO	FONTE	TIPO	UNIDADE	QUANTIDADE	PREÇO UNITÁRIO	PREÇO TOTAL	%	ACUMUL. %	CL.
C439	CERÂMICA ESMALTADA REFINADA C/ ARG. CIMENTO E AREIA ACIMA DE 3000cm (900 cm²) - PERSIPELA P/ PISO	SENINFRA	Serviço	M2	417,14	133,54	55.871,73	6,67	6,67	A
C1807	MURO CONTORNO DE ALVENARIA E CONCRETO (PILARENTA) REBOCO, COM PINTURA	SENINFRA	Serviço	M2	162,24	346,32	56.208,24	8,23	14,90	A
C466	COBERTURA TELHA CERÂMICA (RPA, CABRO, LINHA)	SENINFRA	Serviço	M2	242,79	191,00	46.372,89	7,20	22,10	A
C938	PORTA DE ALUMÍNIO DE ABRIR COM LAMINAR COM GUARNIÇÃO, TRAVAÇÃO COM PARAFUSOS - FORNECIMENTO E INSTALAÇÃO.	SINAPI	Serviço	M2	34,02	1.264,02	43.001,96	6,67	30,77	A
C1917	REFORMA DE ALUMÍNIO DE ABRIR COM LAMINAR COM GUARNIÇÃO, TRAVAÇÃO COM PARAFUSOS - FORNECIMENTO E INSTALAÇÃO.	SENINFRA	Serviço	M2	547,40	43,07	23.580,32	4,17	34,94	A
C2032	REBOCO C/ ARGAMASSA DE CIMENTO E AREIA PENETRADA, TRAPO 1:3	SENINFRA	Serviço	M2	442,72	55,50	24.748,05	3,84	38,78	A
C2073	ALVENARIA DE TIPOLO CERÂMICO FURADO (90x19x19cm) ARGAMASSA MISTA DE CAL HIDRATADA ESP=110cm (1:2:8)	SENINFRA	Serviço	M2	100,00	244,30	24.430,24	3,79	42,57	A
C3078	FORRO EM REGUAS DE PVC, FRISADO, PARA AMBIENTES COMERCIAIS, INCLUSIVE ESTRUTURA DE FIXAÇÃO, AF_06/2017_P	SENINFRA	Serviço	M2	182,82	130,26	23.822,88	3,29	45,86	A
C1816	LATEX DUAS DEMOS EM PAREDES EXTERNAS SIMASSA	SENINFRA	Serviço	M2	725,68	26,17	18.991,05	2,95	48,81	B
C2032	FABRICAÇÃO E INSTALAÇÃO DE MEIA TESSAÇA DE MADEIRA NÃO APARELHADA, COM VÃO DE 8 M PARA TELHA CERÂMICA OU DE CONCRETO, INCLUSIVE PAVIMENTO, AF_07/2019	SENINFRA	Serviço	UN	5,00	3.240,22	16.241,10	2,52	51,33	B
C2032	FOSSE SÉPTICA E SUMIDOURO EM ALVENARIA	SINAPI	Serviço	M3	20,96	700,49	14.682,22	2,27	53,60	B
C1917	PONTO ELÉTRICO, MATERIAL E EXECUÇÃO	SENINFRA	Serviço	PT	49,00	290,09	14.165,41	2,20	55,80	B
C1876	TELHAMENTO COM TELHA CERÂMICA CAPA COMIL, TIPO COLONIAL, COM ATÉ 2 AGUAS, INCLUIDO TRANSPORTE VERTICAL, AF_07/2019	SENINFRA	Serviço	M2	483,51	23,21	10.798,07	1,67	57,47	B
C1815	LATEX DUAS DEMOS EM PAREDES INTERNAS SIMASSA	SINAPI	Serviço	M2	220,72	47,87	10.565,87	1,64	59,11	B
100434	CALHA DE BERAL, SEMICIRCULAR DE PVC, DIÂMETRO 125 MM, INCLUIDO CABEÇERAS, EMENDAS, BOCAS, SUPORTES E VEDAÇÕES, EXCLUIDO CONDUZIDORES, INCLUIDO TRANSPORTE VERTICAL, AF_07/2019	SINAPI	Serviço	M	111,80	86,02	9.617,04	1,48	60,59	B
94570	JANELA DE ALUMÍNIO DE CORRER COM 2 FOLHAS PARA VIDROS, COM VIDROS, BATETE, ACABAMENTO COM ACETATO OU BRILHANTE E FERRELAGENS, EXCLUSIVE ALZAR E CONTRAMARCO, FORNECIMENTO E INSTALAÇÃO, AF_12/2019	SINAPI	Serviço	M2	18,59	514,37	9.516,85	1,46	62,05	B
C0348	BACIA DE LOUÇA BRANCA, C/ CAVA ACOPLADA	SENINFRA	Serviço	UN	9,00	933,01	8.402,49	1,30	63,35	B
C1698	LIMPEZA GERAL	SENINFRA	Serviço	M2	654,40	13,70	7.585,28	1,18	64,53	B
C0777	CHAPISCO C/ ARGAMASSA DE CIMENTO E PEDRISCO TRAPO 1:4 ESP= 7mm P/ PAREDE	SENINFRA	Serviço	M2	547,40	12,59	6.891,77	1,07	65,60	B
C2593	TUBO PVC BRANCO PREGOSTO D=100MM (F)	SENINFRA	Serviço	M	157,40	41,47	6.527,38	1,01	66,61	B
C1620	LETREIRO - LETRA EM CAVA DE ZINCO, 14x 20CM	SENINFRA	Serviço	UN	69,90	105,52	6.225,68	0,97	67,58	C
C1066	DEMOÇÃO DE PISO CIMENTADO SOBRE LASTRO DE CONCRETO	SENINFRA	Serviço	M2	193,07	28,88	5.572,00	0,86	68,44	C
C4692	ALVENARIA DE EMBASAMENTO EM TIPOLO CERÂMICO FURADO C/ ARGAMASSA CIMENTO E AREIA 1:4	SENINFRA	Serviço	M3	7,07	770,53	5.448,35	0,85	69,29	C
C1074	DEMOÇÃO DE REVESTIMENTO C/ CERÂMICA	SENINFRA	Serviço	M2	91,76	55,40	5.081,78	0,79	70,08	C
C2048	PROJETOR C/ LAMPADA DE VAPOR DE MERCÚRIO DE 200W, C/ FOTOCÉLULA	SENINFRA	Serviço	UN	13,00	379,38	4.931,94	0,77	70,85	C
C0664	CONJUNTO DE MASTRO P/ TRÊS BANDEIRAS E PÉDESTAL	SENINFRA	Serviço	UN	1,00	4.894,98	4.894,98	0,73	71,58	C

Handwritten signatures and initials at the bottom of the page, including a large signature on the right and another on the left.