

ORÇAMENTO - CURVA ABC DE SERVIÇOS

CÓDIGO	DESCRIÇÃO	FONTE	TIPO	UNIDADE	QUANTIDADE	PREÇO UNITÁRIO	PREÇO TOTAL	%	ACUMUL. %	CL	DATA :	
											VERSÃO	BDI :
OBRA: REFORMA DA ESCOLA E.E.B.M. NOVO SANTO ANTÔNIO NO MUNICÍPIO DE GUIUBA - CE DESCRIÇÃO: EMPRESA ESPECIALIZADA NA REFORMA DA ESCOLA E.E.B.M.NOVO SANTO ANTÔNIO NO MUNICÍPIO DE GUIUBA - CE LOCAL: BAIRRO NOVO SANTO ANTÔNIO EM GUIUBA - CE CLIENTE: PREFEITURA MUNICIPAL DE GUIUBA - CE												
FONTE: ORSE 2024/09 BDI: 25,92% SINAFRA 028:1 COM DESONERAÇÃO 112,54% 70,11% SINAPI 2024/10 COM DESONERAÇÃO 84,44% 47,48% Composições Próprias 85,00% 47,67% PRÓPRIA 0,00% 0,00%												
93381	REATERRO MECANIZADO DE VALA COM RETROSCAVADEIRA (CAPACIDADE DA CAÇAMBA DA RETRO: 0,26 M³/POTÊNCIA: 88 HP). LARGURA 0,8 A 1,5 M, PROFUNDIDADE 1,5 A 3,0 M, COM SOLO (SEM SUBSTITUIÇÃO) DE 1ª CATEGORIA E COMPACTADOR DE SOLOS DE PERCUSSÃO. AF_08/2020	SINAPI	Serviço	M3	527,56	R\$ 15,58	R\$ 8.219,38	0,21%	94,83%	C		
C1045	DEMOLIÇÃO DE COBERTURA C/TELHAS CERÂMICAS	SEINFRA	Serviço	M2	495,30	R\$ 15,78	R\$ 7.815,83	0,20%	95,03%	C		
97328	TUBO EM COBRE FLEXÍVEL, DN 3/8", COM ISOLAMENTO, INSTALADO EM RAMAL DE ALIMENTAÇÃO DE AR CONDICIONADO COM CONDENSADORA INDIVIDUAL - FORNECIMENTO E INSTALAÇÃO. AF_12/2015	SINAPI	Serviço	M	145,50	R\$ 53,08	R\$ 7.723,14	0,20%	95,23%	C		
92804	CORTE E DOBRA DE AÇO CA-50, DIÂMETRO DE 12,5 MM. AF_06/2022	SINAPI	Serviço	KG	654,00	R\$ 11,56	R\$ 7.560,24	0,19%	95,42%	C		
91929	CABO DE COBRE FLEXÍVEL ISOLADO, 4 MM², ANTI-CHAMA 0,6/1,0 KV, PARA CIRCUITOS TERMINAIS - FORNECIMENTO E INSTALAÇÃO. AF_03/2023	SINAPI	Serviço	M	870,00	R\$ 8,64	R\$ 7.516,80	0,19%	95,61%	C		
00037562	PORTAÇÃO DE CORRER EM GRADIL FIXO DE BARRA DE FERRO CHATA DE 3 X 1/4" NA VERTICAL, SEM REQUADRO, ACABAMENTO NATURAL, COM TRILHOS E ROLDANAS	SINAPI	Material	M2	9,61	R\$ 781,46	R\$ 7.509,83	0,19%	95,80%	C		
89712	TUBO PVC, SERIE NORMAL, ESGOTO PREDIAL, DN 50 MM, FORNECIDO E INSTALADO EM RAMAL DE DESCARGA OU RAMAL DE ESGOTO SANITÁRIO. AF_08/2022	SINAPI	Serviço	M	238,50	R\$ 29,99	R\$ 7.152,62	0,18%	95,98%	C		
96525	ESCAVAÇÃO MECANIZADA PARA VIGA BALDRAME OU SAPATA CORRIDA COM MINI-ESCAVADEIRA (INCLUINDO ESCAVAÇÃO PARA COLOCAÇÃO DE FÓRMAS). AF_01/2024	SINAPI	Serviço	M3	104,78	R\$ 66,31	R\$ 6.947,96	0,18%	96,16%	C		
C2666	VERGA RETA DE CONCRETO ARMADO	SEINFRA	Serviço	M3	2,90	R\$ 2.277,14	R\$ 6.603,71	0,17%	96,33%	C		
92524	MONTAGEM E DESMONTAGEM DE FÓRMA DE LAJE MACIÇA, PÉ-DIREITO DUPLO, EM CHAPA DE MADEIRA COMPENSADA PLASTIFICADA, 10 UTILIZAÇÕES. AF_09/2020	SINAPI	Serviço	M2	67,20	R\$ 97,56	R\$ 6.556,03	0,17%	96,50%	C		
94263	GUIA (MEIO-FIO) CONCRETO, MOLDADA IN LOCO EM TRECHO RETO COM EXTRUSORA, 13 CM BASE X 22 CM ALTURA. AF_01/2024	SINAPI	Serviço	M	155,20	R\$ 41,45	R\$ 6.433,04	0,16%	96,66%	C		
95470	VASO SANITÁRIO SIFONADO CONVENCIONAL COM LOUÇA BRANCA, INCLUSO CONJUNTO DE LIGAÇÃO PARA BACIA SANITÁRIA AJUSTÁVEL - FORNECIMENTO E INSTALAÇÃO. AF_01/2020	SINAPI	Serviço	UN	16,00	R\$ 394,22	R\$ 6.307,52	0,16%	96,82%	C		
89711	TUBO PVC, SERIE NORMAL, ESGOTO PREDIAL, DN 40 MM, FORNECIDO E INSTALADO EM RAMAL DE DESCARGA OU RAMAL DE ESGOTO SANITÁRIO. AF_08/2022	SINAPI	Serviço	M	249,65	R\$ 23,94	R\$ 5.976,62	0,15%	96,97%	C		
89714	TUBO PVC, SERIE NORMAL, ESGOTO PREDIAL, DN 100 MM, FORNECIDO E INSTALADO EM RAMAL DE DESCARGA OU RAMAL DE ESGOTO SANITÁRIO. AF_08/2022	SINAPI	Serviço	M	141,00	R\$ 41,77	R\$ 5.889,57	0,15%	97,12%	C		
92877	CORTE E DOBRA DE AÇO CA-25, DIÂMETRO DE 10,0 MM. AF_06/2022	SINAPI	Serviço	KG	356,14	R\$ 14,58	R\$ 5.192,52	0,13%	97,26%	C		
C0864	CONJUNTO DE MASTRO P/ TRÊS BANDEIRAS E PEDESTAL	SEINFRA	Serviço	UN	1,00	R\$ 5.192,36	R\$ 5.192,36	0,13%	97,39%	C		
98557	IMPERMEABILIZAÇÃO DE SUPERFÍCIE COM EMULSÃO ASFÁLTICA, 2 DEMÃOS. AF_09/2023	SINAPI	Serviço	M2	90,15	R\$ 53,13	R\$ 4.789,67	0,12%	97,51%	C		
C3141	COLCHÃO DRENANTE DE AREIA (S/TRANSP)	SEINFRA	Serviço	M3	226,98	R\$ 19,05	R\$ 4.323,97	0,11%	97,62%	C		
C0219	ARMADURA DE TELA DE AÇO	SEINFRA	Serviço	M2	129,20	R\$ 32,74	R\$ 4.230,01	0,11%	97,73%	C		
98689	SOLEIRA EM GRANITO, LARGURA 15 CM, ESPESSURA 2,0 CM. AF_09/2020	SINAPI	Serviço	M	27,10	R\$ 131,90	R\$ 3.574,49	0,10%	97,82%	C		
C3447	LIMPEZA DE PISO EM ÁREA URBANIZADA	SEINFRA	Serviço	M2	2.032,35	R\$ 1,74	R\$ 3.536,29	0,09%	97,91%	C		

ANTONIO JAIRES DE... JUNIOR: 0653878133

ORÇAMENTO - CURVA ABC DE SERVIÇOS

REFORMA DA ESCOLA E.E.B.M. NOVO SANTO ANTÔNIO NO MUNICÍPIO DE GUIAÚBA - CE

DATA : BDI : 25,92%

OBRA:	VERSÃO	HORA	MES
REFORMA DA ESCOLA E.E.B.M. NOVO SANTO ANTÔNIO NO MUNICÍPIO DE GUIAÚBA - CE	2024/09	112,54%	70,11%
EMPRESA ESPECIALIZADA NA REFORMA DA ESCOLA E.E.B.M. NOVO SANTO ANTÔNIO NO MUNICÍPIO DE GUIAÚBA - CE	028.1 COM DESONERAÇÃO	84,44%	47,48%
BAIRRO NOVO SANTO ANTÔNIO EM GUIAÚBA - CE	2024/10 COM DESONERAÇÃO	85,06%	47,67%
PREFEITURA MUNICIPAL DE GUIAÚBA - CE	PROPRIA	0,00%	0,00%

CÓDIGO	DESCRIÇÃO	FONTE	TIPO	UNIDADE	QUANTIDADE	PREÇO UNITÁRIO	PREÇO TOTAL	%	ACUMUL. %	CL
C4541	PLACA PADRÃO DE OBRA, TIPO BANNER	SEINFRA	Serviço	M2	7,13	R\$ 485,99	R\$ 3.465,11	0,09%	98,00%	C
CPU-38	REFLETOR LED SLIM 200W (UN)	Composição	Serviço	UN	15,00	R\$ 224,24	R\$ 3.363,60	0,09%	98,08%	C
91860	ELETRODUTO FLEXÍVEL CORRUGADO, PEAD, DN 40 MM (1 1/4"), PARA CIRCUITOS TERMINAIS, INSTALADO EM PAREDE - FORNECIMENTO E INSTALAÇÃO. AF_03/2023	SINAPI	Serviço	M	203,00	R\$ 16,05	R\$ 3.258,15	0,08%	98,17%	C
C3253	BRITA PRODUZIDA PARA USOS DIVERSOS	SEINFRA	Serviço	M3	24,50	R\$ 126,80	R\$ 3.106,60	0,08%	98,24%	C
CPU-54	PLACA DE INAUGURAÇÃO METÁLICA 0,47X0,57M (UN)	Composição	Serviço	UN	1,00	R\$ 2.700,71	R\$ 2.700,71	0,07%	98,31%	C
CPU-53	BICICLETÁRIO 1,5 M (M)	Composição	Serviço	M	10,56	R\$ 255,64	R\$ 2.699,56	0,07%	98,38%	C
91996	TOMADA MÉDIA DE EMBUTIR (1 MÓDULO), 2P+T 10 A, INCLUINDO SUPORTE E PLACA - FORNECIMENTO E INSTALAÇÃO. AF_03/2023	SINAPI	Serviço	UN	63,00	R\$ 42,57	R\$ 2.681,91	0,07%	98,45%	C
93203	FIXAÇÃO (ENCUNHAMENTO) DE ALVENARIA DE VEDAÇÃO COM ESPUMA DE POLIURETANO EXPANSIVA. AF_03/2024	SINAPI	Serviço	M	124,06	R\$ 21,51	R\$ 2.668,53	0,07%	98,52%	C
CPU-51	BANCOS DE ALVENARIA / ASSENTO CONCRETO PRÉ-MOLDADO (M)	Composição	Serviço	M	12,00	R\$ 200,46	R\$ 2.405,52	0,06%	98,58%	C
102116	BOMBA CENTRÍFUGA, TRIFÁSICA, 1,5 CV OU 1,48 HP, HM 10 A 24 M, Q 6,1 A 21,9 M3/H - FORNECIMENTO E INSTALAÇÃO. AF_12/2020	SINAPI	Serviço	UN	1,00	R\$ 2.377,51	R\$ 2.377,51	0,06%	98,64%	C
C0609	CAIXA EM ALVENARIA (60X60X60cm) DE 1/2 TIJOLO COMUM, LASTRO DE CONCRETO E TAMPA DE CONCRETO	SEINFRA	Serviço	UN	4,00	R\$ 585,70	R\$ 2.342,80	0,06%	98,70%	C
100868	BARRA DE APOIO RETA, EM AÇO INOX POLIDO, COMPRIMENTO 80 CM, FIXADA NA PAREDE - FORNECIMENTO E INSTALAÇÃO. AF_01/2020	SINAPI	Serviço	UN	4,00	R\$ 560,66	R\$ 2.242,64	0,06%	98,76%	C
96521	ESCAVAÇÃO MECANIZADA PARA BLOCO DE COROAMENTO OU SAPATA COM RETROESCAVADEIRA (INCLUINDO ESCAVAÇÃO PARA COLOCAÇÃO DE FÓRMAS). AF_01/2024	SINAPI	Serviço	M3	42,96	R\$ 50,65	R\$ 2.175,92	0,06%	98,81%	C
94231	RUFO EM CHAPA DE AÇO GALVANIZADO NÚMERO 24, CORTE DE 25 CM, INCLUSO TRANSPORTE VERTICAL. AF_07/2019	SINAPI	Serviço	M	31,82	R\$ 65,34	R\$ 2.079,12	0,05%	98,87%	C
99635	VÁLVULA DE DESCARGA METÁLICA, BASE 1 1/2", ACABAMENTO METÁLICO CROMADO - FORNECIMENTO E INSTALAÇÃO. AF_08/2021	SINAPI	Serviço	UN	3,00	R\$ 650,41	R\$ 1.951,23	0,05%	98,92%	C
101883	QUADRO DE DISTRIBUIÇÃO DE ENERGIA EM CHAPA DE AÇO GALVANIZADO, DE EMBUTIR, COM BARRAMENTO TRIFÁSICO, PARA 18 DISJUNTORES DIN 100A - FORNECIMENTO E INSTALAÇÃO. AF_10/2020	SINAPI	Serviço	UN	3,00	R\$ 638,67	R\$ 1.916,01	0,05%	98,96%	C
97974	POÇO DE INSPEÇÃO CIRCULAR PARA ESGOTO, EM CONCRETO PRÉ-MOLDADO, DIÂMETRO INTERNO = 0,60 M, PROFUNDIDADE = 0,90 M, EXCLUINDO TAMPÃO. AF_12/2020_PA	SINAPI	Serviço	UN	3,00	R\$ 621,59	R\$ 1.864,77	0,05%	99,01%	C
89447	TUBO, PVC, SOLDÁVEL, DE 32MM, INSTALADO EM PRUMADA DE ÁGUA - FORNECIMENTO E INSTALAÇÃO. AF_06/2022	SINAPI	Serviço	M	143,88	R\$ 12,87	R\$ 1.851,74	0,05%	99,06%	C
102609	CAIXA D'ÁGUA EM POLIETILENO, 2000 LITROS - FORNECIMENTO E INSTALAÇÃO. AF_06/2021	SINAPI	Serviço	UN	1,00	R\$ 1.583,13	R\$ 1.583,13	0,04%	99,10%	C
98631	VÁLVULA DE RETENÇÃO VERTICAL, DE BRONZE, ROSCÁVEL, 1 1/2" - FORNECIMENTO E INSTALAÇÃO. AF_08/2021	SINAPI	Serviço	UN	8,00	R\$ 193,79	R\$ 1.550,32	0,04%	99,14%	C



ORÇAMENTO - CURVA ABC DE SERVIÇOS

REFORMA DA ESCOLA E.E.B.M. NOVO SANTO ANTÔNIO NO MUNICÍPIO DE GUIAÚBA - CE

OBRA:

DATA: BDI: 25,92%



PREFEITURA MUNICIPAL DE
Guaiúba
MUNICÍPIO DE GUAIÚBA - CEARÁ

DESCRIÇÃO: EMPRESA ESPECIALIZADA NA REFORMA DA ESCOLA E.E.B.M. NOVO SANTO ANTÔNIO NO MUNICÍPIO DE GUIAÚBA - CE

LOCAL: BAIRRO NOVO SANTO ANTÔNIO EM GUIAÚBA - CE

CLIENTE: PREFEITURA MUNICIPAL DE GUIAÚBA - CE

FONTE: VERSÃO: HORA: MES:

ORSE 2024/09 112,54% 70,11%

SEINFRA 028.1 COM DESONERAÇÃO 84,44% 47,48%

SINAPI 2024/10 COM DESONERAÇÃO 85,08% 47,67%

Composições Própria 0,00% 0,00%

CÓDIGO	DESCRIÇÃO	FONTE	TIPO	UNIDADE	QUANTIDADE	PREÇO UNITÁRIO	PREÇO TOTAL	%	ACUMUL. %	CL
92029	INTERRUPTOR PARALELO (1 MÓDULO) COM 1 TOMADA DE EMBUTIR 2P+T 10 A, INCLUINDO SUPORTE E PLACA - FORNECIMENTO E INSTALAÇÃO. AF_03/2023	SINAPI	Serviço	UN	22,00	R\$ 69,48	R\$ 1.528,56	0,04%	99,18%	C
C1047	DEMOLIÇÃO DE COBOGÓS	SEINFRA	Serviço	M2	34,10	R\$ 44,00	R\$ 1.500,40	0,04%	99,22%	C
94499	REGISTRO DE GAVETA BRUTO, LATÃO, ROSCÁVEL, 2 1/2" - FORNECIMENTO E INSTALAÇÃO. AF_08/2021	SINAPI	Serviço	UN	4,00	R\$ 374,94	R\$ 1.499,76	0,04%	99,25%	C
91997	TOMADA MÉDIA DE EMBUTIR (1 MÓDULO), 2P+T 20 A, INCLUINDO SUPORTE E PLACA - FORNECIMENTO E INSTALAÇÃO. AF_03/2023	SINAPI	Serviço	UN	33,00	R\$ 45,41	R\$ 1.498,53	0,04%	99,29%	C
89985	REGISTRO DE PRESSÃO BRUTO, LATÃO, ROSCÁVEL, 3/4", COM ACABAMENTO E CANOPLA CROMADOS - FORNECIMENTO E INSTALAÇÃO. AF_08/2021	SINAPI	Serviço	UN	13,00	R\$ 115,04	R\$ 1.495,52	0,04%	99,33%	C
98504	PLANTIO DE GRAMA BATATAIS EM PLACAS. AF_07/2024	SINAPI	Serviço	M2	83,20	R\$ 17,69	R\$ 1.471,81	0,04%	99,37%	C
C3081	ESCORAMENTO TUBULAR TIPO CONVENCIONAL	SEINFRA	Serviço	M3	24,29	R\$ 59,40	R\$ 1.442,83	0,04%	99,40%	C
89865	TUBO, PVC, SOLDÁVEL, DE 25MM, INSTALADO EM DRENO DE AR-CONDICIONADO - FORNECIMENTO E INSTALAÇÃO. AF_08/2022	SINAPI	Serviço	M	71,20	R\$ 20,06	R\$ 1.428,27	0,04%	99,44%	C
89511	TUBO PVC, SÉRIE R, ÁGUA PLUVIAL, DN 75 MM, FORNECIDO E INSTALADO EM RAMAL DE ENCAMINHAMENTO. AF_06/2022	SINAPI	Serviço	M	29,00	R\$ 41,67	R\$ 1.208,43	0,03%	99,47%	C
89446	TUBO, PVC, SOLDÁVEL, DE 25MM, INSTALADO EM PRUMADA DE ÁGUA - FORNECIMENTO E INSTALAÇÃO. AF_06/2022	SINAPI	Serviço	M	185,62	R\$ 6,43	R\$ 1.193,54	0,03%	99,50%	C
C1044	DEMOLIÇÃO DE CALHAS	SEINFRA	Serviço	M	36,80	R\$ 29,33	R\$ 1.079,34	0,03%	99,53%	C
100858	MICTÓRIO SIFONADO LOUÇA BRANCA - PADRÃO MÉDIO - FORNECIMENTO E INSTALAÇÃO. AF_01/2020	SINAPI	Serviço	UN	1,00	R\$ 1.074,09	R\$ 1.074,09	0,03%	99,56%	C
94318	ATERRO MECANIZADO DE VALA COM RETROSCAVADEIRA (CAPACIDADE DA CACAMBA DA RETRO: 0,26 M³ / POTÊNCIA: 88 HP), LARGURA ATÉ 1,5 M, PROFUNDIDADE DE 1,5 A 3,0 M, COM SOLO ARGILO-ARENOSO. AF_08/2023	SINAPI	Serviço	M3	13,04	R\$ 80,89	R\$ 1.054,81	0,03%	99,58%	C
100763	VIGA METÁLICA EM PERFIL LAMINADO OU SOLDADO EM AÇO ESTRUTURAL, COM CONEXÕES PARAFUSADAS, INCLUSOS MÃO DE OBRA, TRANSPORTE E IÇAMENTO UTILIZANDO GUINDASTE - FORNECIMENTO E INSTALAÇÃO. AF_01/2020_PSA	SINAPI	Serviço	KG	51,30	R\$ 19,86	R\$ 1.018,82	0,03%	99,61%	C
89449	TUBO, PVC, SOLDÁVEL, DE 50MM, INSTALADO EM PRUMADA DE ÁGUA - FORNECIMENTO E INSTALAÇÃO. AF_06/2022	SINAPI	Serviço	M	46,50	R\$ 21,80	R\$ 1.013,70	0,03%	99,64%	C
C4530	DISJUNTOR DIFERENCIAL DR-16A - 40A, 30mA	SEINFRA	Serviço	UN	5,00	R\$ 201,65	R\$ 1.008,25	0,03%	99,66%	C
C4992	MOBILIZAÇÃO DE EQUIPAMENTOS EM CAVALO MECÂNICO C/ PRANCHA DE 3 EIXOS	SEINFRA	Serviço	KM	135,00	R\$ 6,26	R\$ 845,10	0,02%	99,68%	C
C4993	DESMOBILIZAÇÃO DE EQUIPAMENTOS EM CAVALO MECÂNICO C/ PRANCHA DE 3 EIXOS	SEINFRA	Serviço	KM	135,00	R\$ 6,26	R\$ 845,10	0,02%	99,70%	C
CPU-16	LAVATÓRIO DE SOBREPOR, DECA OU EQUIVALENTE (UN)	Composição	Serviço	UN	1,00	R\$ 707,05	R\$ 707,05	0,02%	99,72%	C
94495	REGISTRO DE GAVETA BRUTO, LATÃO, ROSCÁVEL, 1" - FORNECIMENTO E INSTALAÇÃO. AF_08/2021	SINAPI	Serviço	UN	8,00	R\$ 78,84	R\$ 630,72	0,02%	99,74%	C
94953	INTERRUPTOR SIMPLES (1 MÓDULO), 10A/250V, INCLUINDO SUPORTE E PLACA - FORNECIMENTO E INSTALAÇÃO. AF_03/2023	SINAPI	Serviço	UN	13,00	R\$ 36,21	R\$ 460,73	0,02%	99,75%	C

2264

 02/09/2024

 09:35:14

ANTONIO JARES DE MENEZES JUNIOR
 OLIVEIRA MOTA
 JUNIOR:0653878133
 0

ORÇAMENTO - CURVA ABC DE SERVIÇOS

OBRA:	REFORMA DA ESCOLA E.E.B.M. NOVO SANTO ANTÔNIO NO MUNICÍPIO DE GUIUBÁ - CE		
DESCRIÇÃO:	EMPRESA ESPECIALIZADA NA REFORMA DA ESCOLA E.E.B.M. NOVO SANTO ANTÔNIO NO MUNICÍPIO DE GUIUBÁ - CE		
LOCAL:	BAIRRO NOVO SANTO ANTÔNIO EM GUIUBÁ - CE		
CLIENTE:	PREFEITURA MUNICIPAL DE GUIUBÁ - CE		

CÓDIGO	DESCRIÇÃO	FONTE	TIPO	UNIDADE	QUANTIDADE	PREÇO UNITÁRIO	PREÇO TOTAL	DATA :			
								VERSÃO	BDI :	ACUMUL. %	
								2024/09	112,54%	70,11%	MES
								028.1 COM DESONERAÇÃO	84,44%	47,48%	HORA
								2024/10 COM DESONERAÇÃO	85,06%	47,67%	MES
								PROPRIA	0,00%	0,00%	MES
93653	DISJUNTOR MONOPOLAR TIPO DIN, CORRENTE NOMINAL DE 10A - FORNECIMENTO E INSTALAÇÃO. AF_10/2020	SINAPI	Serviço	UN	32,00	R\$ 14,05	R\$ 449,60	0,01%	99,76%	C	
89367	JOELHO 90 GRAUS, PVC, SOLDÁVEL, DN 32MM, INSTALADO EM RAMAL OU SUB-RAMAL DE ÁGUA - FORNECIMENTO E INSTALAÇÃO. AF_06/2022	SINAPI	Serviço	UN	29,00	R\$ 15,09	R\$ 437,61	0,01%	99,77%	C	
C2210	RETRADA DE PORTAS E JANELAS, INCLUSIVE BATENTES	SEINFRA	Serviço	M2	20,36	R\$ 21,03	R\$ 428,17	0,01%	99,78%	C	
89546	BUCHA DE REDUÇÃO LONGA, PVC, SERIE R, ÁGUA PLUVIAL, DN 50 X 40 MM, JUNTA ELÁSTICA, FORNECIDO E INSTALADO EM RAMAL DE ENCAMINHAMENTO. AF_06/2022	SINAPI	Serviço	UN	30,00	R\$ 13,47	R\$ 404,10	0,01%	99,79%	C	
86904	LAVATÓRIO LOUÇA BRANCA SUSPENSO, 29,5 X 39CM OU EQUIVALENTE, PADRÃO POPULAR - FORNECIMENTO E INSTALAÇÃO. AF_01/2020	SINAPI	Serviço	UN	2,00	R\$ 191,08	R\$ 382,16	0,01%	99,80%	C	
89834	JUNÇÃO SIMPLES, PVC, SERIE NORMAL, ESGOTO PREDIAL, DN 100 X 100 MM, JUNTA ELÁSTICA, FORNECIDO E INSTALADO EM PRUMADA DE ESGOTO SANITÁRIO OU VENTILAÇÃO. AF_08/2022	SINAPI	Serviço	UN	6,00	R\$ 63,60	R\$ 381,60	0,01%	99,81%	C	
89501	JOELHO 90 GRAUS, PVC, SOLDÁVEL, DN 50MM, INSTALADO EM PRUMADA DE ÁGUA - FORNECIMENTO E INSTALAÇÃO. AF_06/2022	SINAPI	Serviço	UN	23,00	R\$ 16,51	R\$ 379,73	0,01%	99,82%	C	
99622	VÁLVULA DE RETENÇÃO HORIZONTAL, DE BRONZE, ROSCÁVEL, 1 1/2" - FORNECIMENTO E INSTALAÇÃO. AF_08/2021	SINAPI	Serviço	UN	1,00	R\$ 350,42	R\$ 350,42	0,01%	99,83%	C	
89707	CAIXA SIFONADA, PVC, DN 100 X 100 X 50 MM, JUNTA ELÁSTICA, FORNECIDA E INSTALADA EM RAMAL DE DESCARGA OU EM RAMAL DE ESGOTO SANITÁRIO. AF_08/2022	SINAPI	Serviço	UN	6,00	R\$ 57,13	R\$ 342,78	0,01%	99,84%	C	
89362	JOELHO 90 GRAUS, PVC, SOLDÁVEL, DN 25MM, INSTALADO EM RAMAL OU SUB-RAMAL DE ÁGUA - FORNECIMENTO E INSTALAÇÃO. AF_06/2022	SINAPI	Serviço	UN	31,00	R\$ 10,89	R\$ 337,59	0,01%	99,85%	C	
86910	TORNEIRA CROMADA TUBO MÓVEL, DE PAREDE, 1/2" OU 3/4", PARA PIA DE COZINHA, PADRÃO MÉDIO - FORNECIMENTO E INSTALAÇÃO. AF_01/2020	SINAPI	Serviço	UN	2,00	R\$ 158,45	R\$ 316,90	0,01%	99,86%	C	
101617	PREPARO DE FUNDO DE VALA COM LARGURA MAIOR OU IGUAL A 1,5 M E MENOR QUE 2,5 M (ACERTO DO SOLO NATURAL). AF_08/2020	SINAPI	Serviço	M2	82,48	R\$ 3,68	R\$ 303,53	0,01%	99,87%	C	
89380	LUVA DE REDUÇÃO, PVC, SOLDÁVEL, DN 32MM X 25MM, INSTALADO EM RAMAL OU SUB-RAMAL DE ÁGUA - FORNECIMENTO E INSTALAÇÃO. AF_06/2022	SINAPI	Serviço	UN	26,00	R\$ 11,67	R\$ 303,42	0,01%	99,87%	C	
93655	DISJUNTOR MONOPOLAR TIPO DIN, CORRENTE NOMINAL DE 20A - FORNECIMENTO E INSTALAÇÃO. AF_10/2020	SINAPI	Serviço	UN	18,00	R\$ 16,32	R\$ 293,76	0,01%	99,88%	C	
89440	TE, PVC, SOLDÁVEL, DN 25MM, INSTALADO EM RAMAL DE DISTRIBUIÇÃO DE ÁGUA - FORNECIMENTO E INSTALAÇÃO. AF_06/2022	SINAPI	Serviço	UN	21,00	R\$ 13,76	R\$ 288,96	0,01%	99,89%	C	
89625	TE, PVC, SOLDÁVEL, DN 50MM, INSTALADO EM PRUMADA DE ÁGUA - FORNECIMENTO E INSTALAÇÃO. AF_06/2022	SINAPI	Serviço	UN	11,00	R\$ 26,19	R\$ 288,09	0,01%	99,90%	C	
89744	JOELHO 90 GRAUS, PVC, SERIE NORMAL, ESGOTO PREDIAL, DN 100 MM, JUNTA ELÁSTICA, FORNECIDO E INSTALADO EM RAMAL DE DESCARGA OU RAMAL DE ESGOTO SANITÁRIO. AF_08/2022	SINAPI	Serviço	UN	8,00	R\$ 34,44	R\$ 275,52	0,01%	99,91%	C	
C1481	DUCHA P/ WC CROMADO (INSTALADO)	SEINFRA	Serviço	UN	3,00	R\$ 91,67	R\$ 275,01	0,01%	99,91%	C	
100860	CHUVEIRO ELÉTRICO COMUM CORPO PLÁSTICO, TIPO DUCHA - FORNECIMENTO E INSTALAÇÃO. AF_01/2020	SINAPI	Serviço	UN	2,00	R\$ 134,18	R\$ 268,36	0,01%	99,92%	C	



ORÇAMENTO - CURVA ABC DE SERVIÇOS

CÓDIGO	DESCRIÇÃO	FONTE	TIPO	UNIDADE	QUANTIDADE	PREÇO UNITÁRIO	PREÇO TOTAL	%	ACUMUL. %	CL	DATA :		
											FONTE	VERSÃO	BDI :
89866	JOELHO 90 GRAUS, PVC, SOLDÁVEL, DN 25MM, INSTALADO EM DRENO DE AR-CONDICIONADO - FORNECIMENTO E INSTALAÇÃO. AF_08/2022	SINAPI	Serviço	UN	31,00	R\$ 8,44	R\$ 261,64	0,01%	99,92%	C	ORSE	2024/09	25,92%
89443	TE, PVC, SOLDÁVEL, DN 32MM, INSTALADO EM RAMAL DE DISTRIBUIÇÃO DE ÁGUA - PORTA PAPEL TOALHA (DISPENSER)EM ABS	SINAPI	Serviço	UN	13,00	R\$ 19,57	R\$ 254,41	0,01%	99,93%	C	SEINFRA	028.1 COM DESONERAÇÃO	HORA
C4825	PORTA PAPEL TOALHA (DISPENSER)EM ABS	SEINFRA	Serviço	UN	3,00	R\$ 83,52	R\$ 250,56	0,01%	99,94%	C	SINAPI	2024/10 COM DESONERAÇÃO	MES
89746	JOELHO 45 GRAUS, PVC, SERIE NORMAL, ESGOTO PREDIAL, DN 100 MM, JUNTA ELÁSTICA, FORNECIDO E INSTALADO EM RAMAL DE DESCARGA OU RAMAL DE ESGOTO SANITÁRIO. AF_08/2022	SINAPI	Serviço	UN	7,00	R\$ 35,30	R\$ 247,10	0,01%	99,94%	C	Composições Própria	0,00%	0,00%
89732	JOELHO 45 GRAUS, PVC, SERIE NORMAL, ESGOTO PREDIAL, DN 50 MM, JUNTA ELÁSTICA, FORNECIDO E INSTALADO EM RAMAL DE DESCARGA OU RAMAL DE ESGOTO SANITÁRIO. AF_08/2022	SINAPI	Serviço	UN	12,00	R\$ 19,72	R\$ 236,64	0,01%	99,95%	C			
89541	LUVA, PVC, SOLDÁVEL, DN 32MM, INSTALADO EM PRUMADA DE ÁGUA - FORNECIMENTO E INSTALAÇÃO. AF_06/2022	SINAPI	Serviço	UN	28,00	R\$ 7,39	R\$ 206,92	0,01%	99,95%	C			
101946	QUADRO DE MEDIÇÃO GERAL DE ENERGIA PARA 1 MEDIDOR DE SOBREPOR - FORNECIMENTO E INSTALAÇÃO. AF_10/2020	SINAPI	Serviço	UN	1,00	R\$ 183,00	R\$ 183,00	0,00%	99,96%	C			
86915	TORNEIRA CROMADA DE MESA, 1/2" OU 3/4", PARA LAVATÓRIO, PADRÃO MÉDIO - FORNECIMENTO E INSTALAÇÃO. AF_01/2020	SINAPI	Serviço	UN	1,00	R\$ 177,43	R\$ 177,43	0,00%	99,96%	C			
89739	JOELHO 45 GRAUS, PVC, SERIE NORMAL, ESGOTO PREDIAL, DN 75 MM, JUNTA ELÁSTICA, FORNECIDO E INSTALADO EM RAMAL DE DESCARGA OU RAMAL DE ESGOTO SANITÁRIO. AF_08/2022	SINAPI	Serviço	UN	6,00	R\$ 29,34	R\$ 176,04	0,00%	99,97%	C			
93654	DISJUNTOR MONOPOLAR TIPO DIN, CORRENTE NOMINAL DE 16A - FORNECIMENTO E INSTALAÇÃO. AF_10/2020	SINAPI	Serviço	UN	11,00	R\$ 14,81	R\$ 162,91	0,00%	99,97%	C			
C3040	RETIRADA DE GRADE DE FERRO												
95547	SABONETEIRA PLÁSTICA TIPO DISPENSER PARA SABONETE LÍQUIDO COM RESERVATÓRIO 800 A 1500 ML, INCLUSO FIXAÇÃO. AF_01/2020	SEINFRA	Serviço	M2	14,64	R\$ 10,73	R\$ 157,09	0,00%	99,97%	C			
C2206	RETIRADA DE ESQUADRIAS METÁLICAS	SINAPI	Serviço	UN	2,00	R\$ 72,37	R\$ 144,74	0,00%	99,98%	C			
89596	ADAPTADOR CURTO COM BOLSA E ROSCA PARA REGISTRO, PVC, SOLDÁVEL, DN 50MM X 1.1/2 , INSTALADO EM PRUMADA DE ÁGUA - FORNECIMENTO E INSTALAÇÃO. AF_06/2022	SEINFRA	Serviço	M2	8,60	R\$ 13,15	R\$ 113,09	0,00%	99,98%	C			
89553	ADAPTADOR CURTO COM BOLSA E ROSCA PARA REGISTRO, PVC, SOLDÁVEL, DN 32MM X 1 , INSTALADO EM PRUMADA DE ÁGUA - FORNECIMENTO E INSTALAÇÃO. AF_06/2022	SINAPI	Serviço	UN	9,00	R\$ 12,04	R\$ 108,36	0,00%	99,98%	C			
86883	SIFÃO DO TIPO FLEXÍVEL EM PVC 1 X 1.1/2 - FORNECIMENTO E INSTALAÇÃO. AF_01/2020	SINAPI	Serviço	UN	16,00	R\$ 6,62	R\$ 105,92	0,00%	99,99%	C			
89724	JOELHO 90 GRAUS, PVC, SERIE NORMAL, ESGOTO PREDIAL, DN 40 MM, JUNTA SOLDÁVEL, FORNECIDO E INSTALADO EM RAMAL DE DESCARGA OU RAMAL DE ESGOTO SANITÁRIO. AF_08/2022	SINAPI	Serviço	UN	6,00	R\$ 16,11	R\$ 96,66	0,00%	99,99%	C			
89726	JOELHO 45 GRAUS, PVC, SERIE NORMAL, ESGOTO PREDIAL, DN 40 MM, JUNTA SOLDÁVEL, FORNECIDO E INSTALADO EM RAMAL DE DESCARGA OU RAMAL DE ESGOTO SANITÁRIO. AF_08/2022	SINAPI	Serviço	UN	8,00	R\$ 11,46	R\$ 91,68	0,00%	99,99%	C			



ANTONIO JAIRES DE OLIVEIRA MOTA JUNIOR
CNPJ: 0653878133
0

ORÇAMENTO - CURVA ABC DE SERVIÇOS

OBRA:	REFORMA DA ESCOLA E.E.B.M. NOVO SANTO ANTÔNIO NO MUNICÍPIO DE GUIAÛBA - CE		
DESCRIÇÃO:	EMPRESA ESPECIALIZADA NA REFORMA DA ESCOLA E.E.B.M. NOVO SANTO ANTÔNIO NO MUNICÍPIO DE GUIAÛBA - CE		
LOCAL:	BAIRRO NOVO SANTO ANTÔNIO EM GUIAÛBA - CE		
CLIENTE:	PREFEITURA MUNICIPAL DE GUIAÛBA - CE		

CÓDIGO	DESCRIÇÃO	FONTE	TIPO	UNIDADE	QUANTIDADE	PREÇO UNITÁRIO	PREÇO TOTAL	DATA :		CL	
								VERSÃO	BDI :		
95544	PAPELEIRA DE PAREDE EM METAL CROMADO SEM TAMPA, INCLUSO FIXAÇÃO. AF_01/2020	SINAPI	Serviço	UN	2,00	R\$ 32,12	R\$ 64,24	2024/09	25,92%	C	
94656	ADAPTADOR CURTO COM BOLSA E ROSCA PARA REGISTRO, PVC, SOLDÁVEL, DN 25 MM X 3/4". INSTALADO EM RESERVAÇÃO PREDIAL DE ÁGUA - FORNECIMENTO E INSTALAÇÃO. AF_04/2024	SINAPI	Serviço	UN	16,00	R\$ 3,95	R\$ 63,20	028:1 COM DESONERAÇÃO 2024/10 COM DESONERAÇÃO PROPRIA	112,54%, 70,11% 84,44% 47,48% 85,06% 47,67% 0,00% 0,00%	100,00% 100,00% 100,00%	C C C
89731	JOELHO 90 GRAUS, PVC, SERIE NORMAL, ESGOTO PREDIAL, DN 50 MM, JUNTA ELÁSTICA, FORNECIDO E INSTALADO EM RAMAL DE DESCARGA OU RAMAL DE ESGOTO SANITÁRIO. AF_08/2022	SINAPI	Serviço	UN	3,00	R\$ 18,98	R\$ 56,94			100,00%	C
93656	DISJUNTOR MONOPOLAR TIPO DIN, CORRENTE NOMINAL DE 25A - FORNECIMENTO E INSTALAÇÃO. AF_10/2020	SINAPI	Serviço	UN	2,00	R\$ 16,32	R\$ 32,64			100,00%	C
93658	DISJUNTOR MONOPOLAR TIPO DIN, CORRENTE NOMINAL DE 40A - FORNECIMENTO E INSTALAÇÃO. AF_10/2020	SINAPI	Serviço	UN	1,00	R\$ 26,10	R\$ 26,10			100,00%	C

Subtotal até 100,00%% R\$ 3.925.598,84

Outros R\$ 0,01

Valor total do Orçamento R\$ 3.925.598,85

ANTONIO JAIRES DE
CURVA ABC DE SERVIÇOS
RUA PEDRO AUGUSTO, Nº 53 - CENTRO
JUNICELOS/81833
CNPJ: 12.359.535/0001-32
FONE: (85) 3333.1111
FAX: (85) 3333.1111
E-MAIL: curvaabc@curvaabc.com.br



CRONOGRAMA FÍSICO-FINANCEIRO



OBRA: REFORMA DA ESCOLA E.E.B.M. NOVO SANTO ANTÔNIO NO MUNICÍPIO DE GUIÚBA - CE
DESCRIÇÃO: EMPRESA ESPECIALIZADA NA REFORMA DA ESCOLA E.E.B.M.NOVO SANTO ANTÔNIO NO MUNICÍPIO DE GUIÚBA - CE
LOCAL: BAIRRO NOVO SANTO ANTÔNIO EM GUIÚBA - CE
CLIENTE: PREFEITURA MUNICIPAL DE GUIÚBA - CE

DATA :		BDI :	
FORTE	VERSÃO	HORA	MES
ORSE	2024/09	112,54%	70,11%
SEINFRA	028.1 COM DESONERAÇÃO	84,44%	47,48%
SINAPI	2024/10 COM DESONERAÇÃO	85,05%	47,87%
Composições Propria	PRÓPRIA	0,00%	0,00%

ITEM	DESCRIÇÃO	VALOR (R\$)	MÊS 1	MÊS 2	MÊS 3	MÊS 4	MÊS 5	MÊS 6	Total parcela
1	SERVIÇOS PRELIMINARES	R\$ 165.629,95	57,45 % R\$ 55.910,84	6,51 % R\$ 20.856,34	6,51 % R\$ 20.856,34	6,51 % R\$ 20.856,34	6,51 % R\$ 20.856,34	16,51 % R\$ 26.293,75	100,00 % R\$ 165.629,95
2	ESCOLA E.E.B.M. NOVO SANTO ANTÔNIO	R\$ 3.759.968,90	8,53 % R\$ 442.731,91	9,13 % R\$ 583.467,53	16,38 % R\$ 637.119,51	25,70 % R\$ 706.646,85	26,43 % R\$ 877.406,91	13,83 % R\$ 512.596,19	100,00 % R\$ 3.759.968,90
		R\$ 3.925.598,85	R\$ 498.642,75	R\$ 604.323,87	R\$ 1.760.942,47	R\$ 2.488.445,66	R\$ 898.263,25	R\$ 538.889,94	R\$ 3.925.598,85

ANTONIO JAIRES DE
 OLIVEIRA MOTA
 JUNIOR 0683878133
 O



COMPOSIÇÃO DO BDI			
OBRA:	REFORMA DA ESCOLA E.E.B.M. NOVO SANTO ANTÔNIO NO MUNICÍPIO DE GUIÚBA - CE	DATA :	BDI : 25,92%
DESCRIÇÃO:	EMPRESA ESPECIALIZADA NA REFORMA DA ESCOLA E.E.B.M.NOVO SANTO ANTÔNIO NO MUNICÍPIO DE GUIAÍUBA - CE	FORTE	VERSÃO
LOCAL:	BAIRRO NOVO SANTO ANTÔNIO EM GUIAÍUBA - CE	ORSE	2024/09
CLIENTE:	PREFEITURA MUNICIPAL DE GUIAÍUBA - CE	SEINFRA	028.1 COM DESONERAÇÃO
		SINAPI	2024/10 COM DESONERAÇÃO
		Composições Próprias	PROPRIA
			HORA
			MES
			112,54%
			70,11%
			84,44%
			47,48%
			85,06%
			47,67%
			0,00%
			0,00%

COD	DESCRIÇÃO	%
	Benefício	
S + G	Garantia/seguros	0,80%
L	Lucro	6,16%
	TOTAL	6,96%
	Despesas Indiretas	
AC	Administração central	3,00%
DF	Despesas financeiras	0,59%
R	Riscos	0,97%
	TOTAL	4,56%
	I Impostos	
	COFINS	3,00%
	ISS	3,00%
	PIS	0,65%
	CPRB (2%. Apenas quando tiver desoneração INSS)	4,50%
	TOTAL	11,15%



BDI = 25,92%

$$\frac{(1 + AC + S + R + G) \times (1 + DF) \times (1 + L)}{(1 - I)} - 1$$

ANTONIO JAIRES DE OLIVEIRA MOTA JUNIOR 0653878133 0



PREFEITURA MUNICIPAL DE
Guaiúba
PLANEJAMENTO, LICITAÇÕES E PREÇOS

TABELA DE ENCARGOS SOCIAIS

OBRA:	REFORMA DA ESCOLA E.E.B.M. NOVO SANTO ANTÔNIO NO MUNICÍPIO DE GUIÚBA - CE	DATA:	BDI : 25,92%		
DESCRIÇÃO:	EMPRESA ESPECIALIZADA NA REFORMA DA ESCOLA E.E.B.M.NOVO SANTO ANTÔNIO NO MUNICÍPIO DE GUIÚBA - CE	FORTE	VERSÃO	HORA	MES
LOCAL:	BAIRRO NOVO SANTO ANTÔNIO EM GUIÚBA - CE	ORSE	2024/09	112,54%	70,11%
CLIENTE:	PREFEITURA MUNICIPAL DE GUIÚBA - CE	SEINFRA	028.1 COM DESONERAÇÃO	84,44%	47,48%
		SINAPI	2024/10 COM DESONERAÇÃO	85,06%	47,67%
		Composições Próprias	PRÓPRIA	0,00%	0,00%



COD	DESCRIÇÃO	HORISTA %	MENSALISTA %
A	GRUPO A		
A1	INSS	0,00%	0,00%
A2	SESI	1,50%	1,50%
A3	SENAI	1,00%	1,00%
A4	INCRA	0,20%	0,20%
A5	SEBRAE	0,60%	0,60%
A6	Salário Educação	2,50%	2,50%
A7	Seguro Contra Acidentes de Trabalho	3,00%	3,00%
A8	FGTS	8,00%	8,00%
A9	SECONCI	0,00%	0,00%
	TOTAL	16,80%	16,80%

B	GRUPO B		
B1	Repouso Semanal Remunerado	17,85%	0,00%
B2	Feridos	3,71%	0,00%
B3	Auxílio - Enfermidade	0,87%	0,66%
B4	13º Salário	11,03%	8,33%
B5	Licença PaternidadeE	0,07%	0,05%
B6	Faltas Justificadas	0,74%	0,56%
B7	Dias de Chuvas	1,59%	0,00%
B8	Auxílio Acidente de Trabalho	0,11%	0,08%
B9	Férias Gozadas	12,35%	9,33%
B10	Salário Maternidade	0,04%	0,03%
	TOTAL	48,36%	19,04%

C	GRUPO C		
C1	Aviso Prévio Indenizado	5,52%	4,17%
C2	Aviso Prévio Trabalhado	0,13%	0,10%
C3	Férias Indenizadas	1,72%	1,30%
C4	Depósito Rescisão Sem Justa Causa	2,87%	2,17%
C5	Indenização Adicional	0,46%	0,35%
	TOTAL	10,70%	8,09%

D	GRUPO D		
D1	Reincidência de Grupo A sobre Grupo B	8,12%	3,20%
D2	Reincidência de Grupo A sobre Aviso Prévio Trabalhado e Reincidência do FGTS sobre Aviso Prévio Indenizado	0,46%	0,35%
	TOTAL	8,58%	3,55%

A + B + C + D = 84,44% 47,48%

ANTONIO JAIRES DE OLIVEIRA MOTA JUNIOR:0653878133
0



PREFEITURA MUNICIPAL DE
Guaiúba
ESTRADA DO COLÉGIO VIGILANTE E PROFISSIONAL

TABELA DE ENCARGOS SOCIAIS

OBRA:	REFORMA DA ESCOLA E.E.B.M. NOVO SANTO ANTÔNIO NO MUNICÍPIO DE GUIÚBA - CE	DATA :		BDI : 25,92%	
DESCRIÇÃO:	EMPRESA ESPECIALIZADA NA REFORMA DA ESCOLA E.E.B.M.NOVO SANTO ANTÔNIO NO MUNICÍPIO DE GUIÚBA - CE	FONTE	VERSÃO	HORA	MES
LOCAL:	BAIRRO NOVO SANTO ANTÔNIO EM GUIÚBA - CE	ORSE	2024/09	112,54%	70,11%
CLIENTE:	PREFEITURA MUNICIPAL DE GUIÚBA - CE	SEINFRA	028.1 COM DESONERAÇÃO	84,44%	47,48%
		SINAPI	2024/10 COM DESONERAÇÃO	85,06%	47,67%
		Composições Próprias	PRÓPRIA	0,00%	0,00%

COD	DESCRIÇÃO	HORISTA %	DIENALISTA %
A	GRUPO A		
A1	INSS	0,00%	0,00%
A2	SESI	1,50%	1,50%
A3	SENAI	1,00%	1,00%
A4	INCRA	0,20%	0,20%
A5	SEBRAE	0,60%	0,60%
A6	Salário Educação	2,50%	2,50%
A7	Seguro Contra Acidentes de Trabalho	3,00%	3,00%
A8	FGTS	8,00%	8,00%
A9	SECONCI	0,00%	0,00%
	TOTAL	16,80%	16,80%

B	GRUPO B		
B1	Repouso Semanal Remunerado	17,86%	0,00%
B2	Feríados	3,71%	0,00%
B3	Auxílio - Enfermidade	0,86%	0,64%
B4	13º Salário	11,10%	8,33%
B5	Licença Paternidade	0,06%	0,04%
B6	Faltas Justificadas	0,74%	0,56%
B7	Dias de Chuvas	1,66%	0,00%
B8	Auxílio Acidente de Trabalho	0,10%	0,08%
B9	Férias Gozadas	13,56%	10,18%
B10	Salário Maternidade	0,04%	0,03%
	TOTAL	49,69%	19,86%

C	GRUPO C		
C1	Aviso Prévio Indenizado	5,56%	4,17%
C2	Aviso Prévio Trabalhado	0,13%	0,10%
C3	Férias Indenizadas	0,94%	0,71%
C4	Depósito Rescisão Sem Justa Causa	2,65%	1,99%
C5	Indenização Adicional	0,47%	0,35%
	TOTAL	9,75%	7,32%

D	GRUPO D		
D1	Reincidência de Grupo A sobre Grupo B	8,35%	3,34%
D2	Reincidência de Grupo A sobre Aviso Prévio Trabalhado e Reincidência do FGTS sobre Aviso Prévio Indenizado	0,47%	0,35%
	TOTAL	8,82%	3,69%

A + B + C + D = 85,06% 47,67%

ANTONIO JAIRS DE OLIVEIRA MOTA JUNIOR, 0653878133

TABELA DE ENCARGOS SOCIAIS				
OBRA:	REFORMA DA ESCOLA E.E.B.M. NOVO SANTO ANTÔNIO NO MUNICÍPIO DE GUIÚBA - CE	DATA :	BDI : 25,92%	
DESCRIÇÃO:	EMPRESA ESPECIALIZADA NA REFORMA DA ESCOLA E.E.B.M.NOVO SANTO ANTÔNIO NO MUNICÍPIO DE GUIÚBA - CE	FONTE	VERSÃO	HORA MES
LOCAL:	BAIRRO NOVO SANTO ANTÔNIO EM GUIÚBA - CE	ORSE	2024/09	112,54% 70,11%
CLIENTE:	PREFEITURA MUNICIPAL DE GUIÚBA - CE	SEINFRA	028.1 COM DESONERAÇÃO	84,44% 47,48%
		SINAPI	2024/10 COM DESONERAÇÃO	85,06% 47,67%
		Composições Próprias	PRÓPRIA	0,00% 0,00%

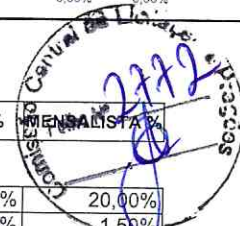

COD	DESCRIÇÃO	HORISTA %	DIARIISTA %
A	GRUPO A		
A1	INSS	20,00%	20,00%
A2	SESI	1,50%	1,50%
A3	SENAI	1,00%	1,00%
A4	INCRA	0,20%	0,20%
A5	SEBRAE	0,60%	0,60%
A6	Salário Educação	2,50%	2,50%
A7	Seguro Contra Acidentes de Trabalho	3,00%	3,00%
A8	FGTS	8,00%	8,00%
A9	SECONCI	0,00%	0,00%
	TOTAL	36,80%	36,80%

B	GRUPO B		
B1	Repouso Semanal Remunerado	17,87%	0,00%
B2	Feriados	3,93%	0,00%
B3	Auxílio - Enfermidade	0,85%	0,64%
B4	13º Salário	10,98%	8,33%
B5	Licença Paternidade	0,06%	0,04%
B6	Faltas Justificadas	0,73%	0,56%
B7	Dias de Chuvas	1,51%	0,00%
B8	Auxílio Acidente de Trabalho	0,10%	0,08%
B9	Férias Gozadas	11,37%	8,64%
B10	Salário Maternidade	0,04%	0,03%
	TOTAL	47,44%	18,32%

C	GRUPO C		
C1	Aviso Prévio Indenizado	4,83%	3,67%
C2	Aviso Prévio Trabalhado	0,11%	0,09%
C3	Férias Indenizadas	2,35%	1,79%
C4	Depósito Rescisão Sem Justa Causa	2,71%	2,06%
C5	Indenização Adicional	0,41%	0,31%
	TOTAL	10,41%	7,92%

D	GRUPO D		
D1	Reincidência de Grupo A sobre Grupo B	17,46%	6,74%
D2	Reincidência de Grupo A sobre Aviso Prévio Trabalhado e Reincidência do FGTS sobre Aviso Prévio Indenizado	0,43%	0,33%
	TOTAL	17,89%	7,07%

A + B + C + D = 112,54% 70,11%

ANTONIO JAIRES DE OLIVEIRA MOTA JUNIOR:06538781330

Assinado digitalmente por ANTONIO JAIRES DE OLIVEIRA MOTA JUNIOR:06538781330
 ND: C=BR, O=ICP-Brasil, OU=videconferencia, OU=3395203200146, OU=Secretaria da Receita Federal do Brasil - RFB, OU=RFB.TERMINAL, OU=RFB e-CPF A1, CN=ANTONIO JAIRES DE OLIVEIRA MOTA JUNIOR:06538781330
 Razão: Eu sou o autor deste documento.
 Localização: c
 Foxit PDF Reader Versão: 2023.2.0

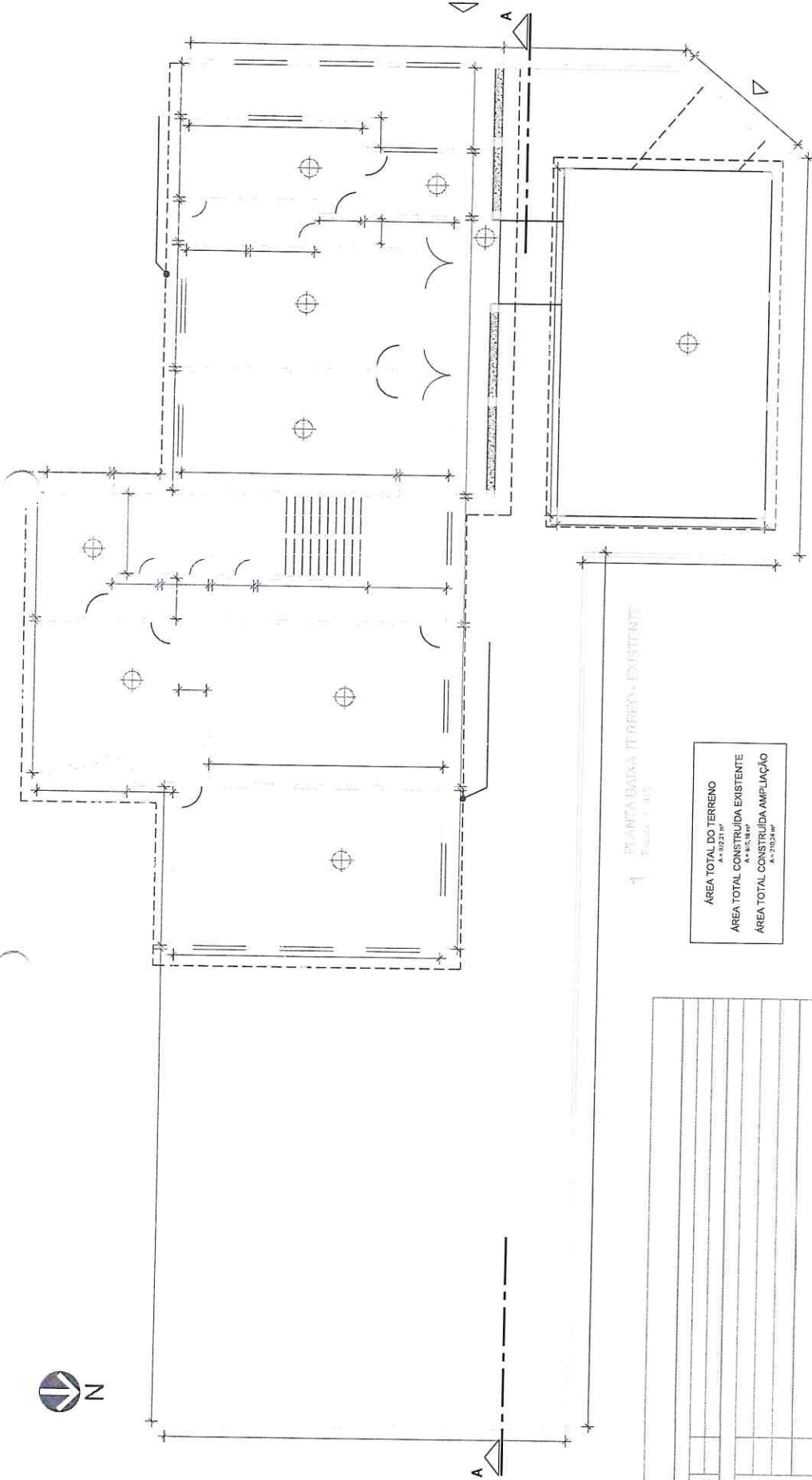

1 PLANTA BAIXA TERREDO - EXISTENTE
Escala 1:100

ÁREA TOTAL DO TERRENO	A = 19221 m ²
ÁREA TOTAL CONSTRUÍDA EXISTENTE	A = 815,18 m ²
ÁREA TOTAL CONSTRUÍDA AMPLIAÇÃO	A = 21028 m ²

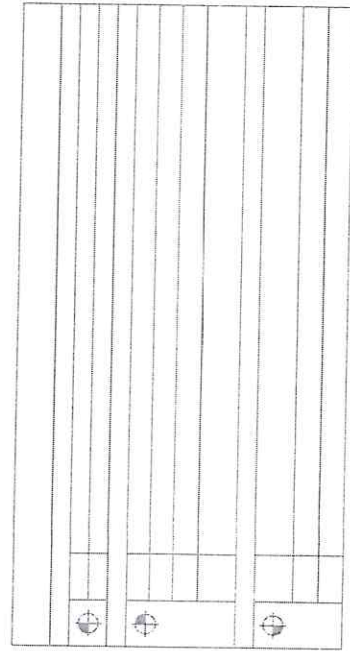

ANTONIO JAIRES DE
OLIVEIRA MOTA
JUNIOR:06538781330



ANTONIO JAIRS DE
OLIVEIRA MOTA
JUNIOR-066538781330

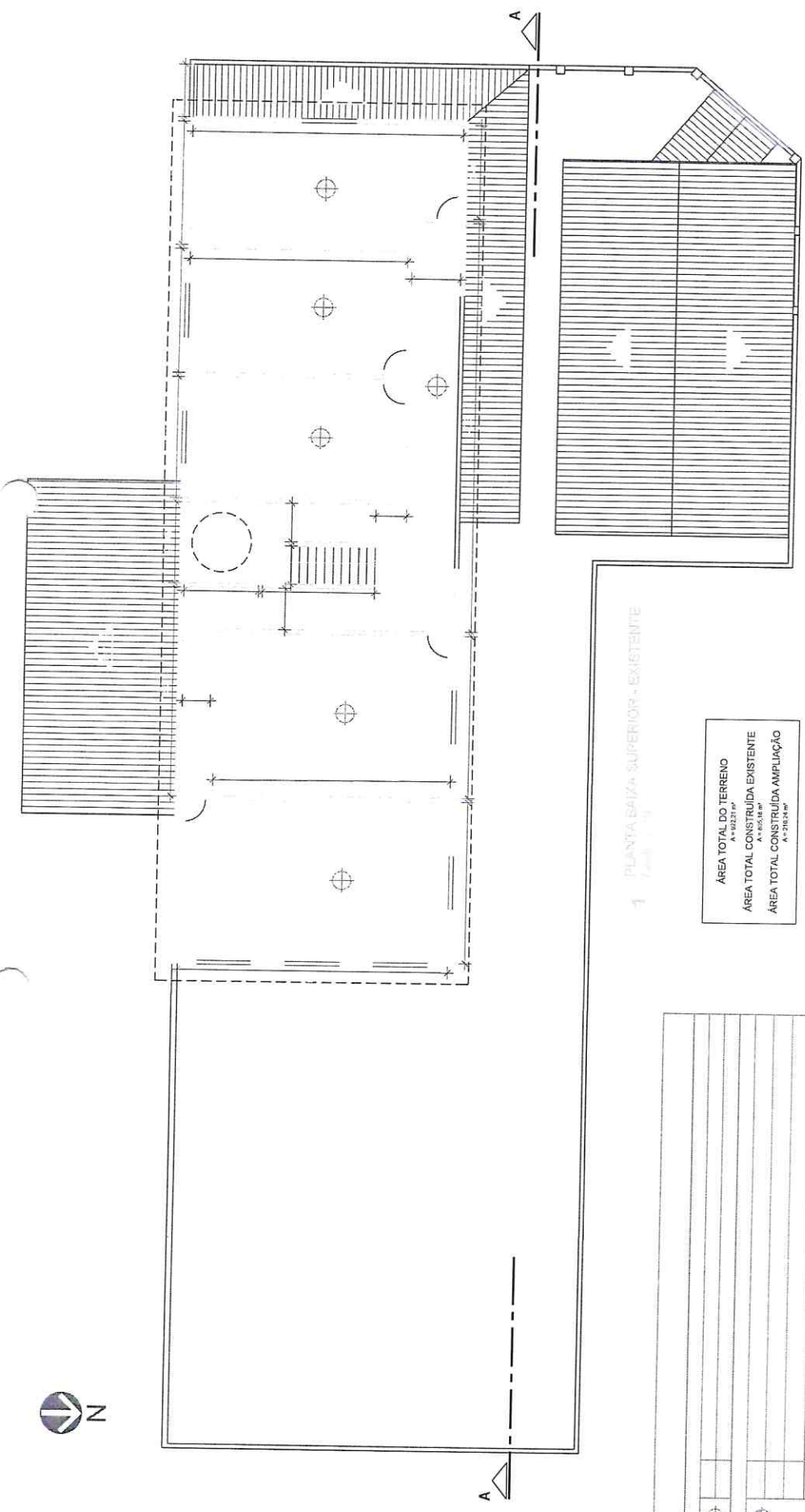

1 PLANTA BAIXA SUPERIOR - EXISTENTE

ÁREA TOTAL DO TERRENO
A = 10327 m²
ÁREA TOTAL CONSTRUÍDA EXISTENTE
A = 805,18 m²
ÁREA TOTAL CONSTRUÍDA AMPLIAÇÃO
A = 210 m²

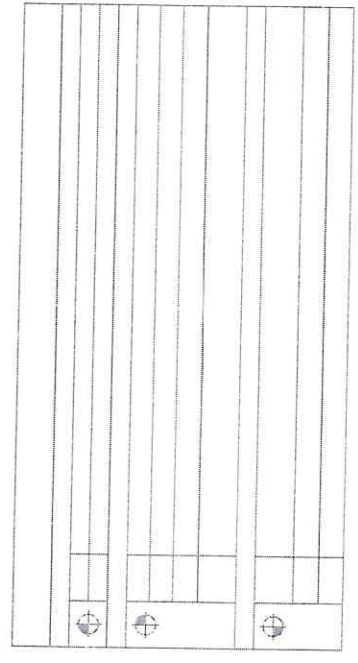

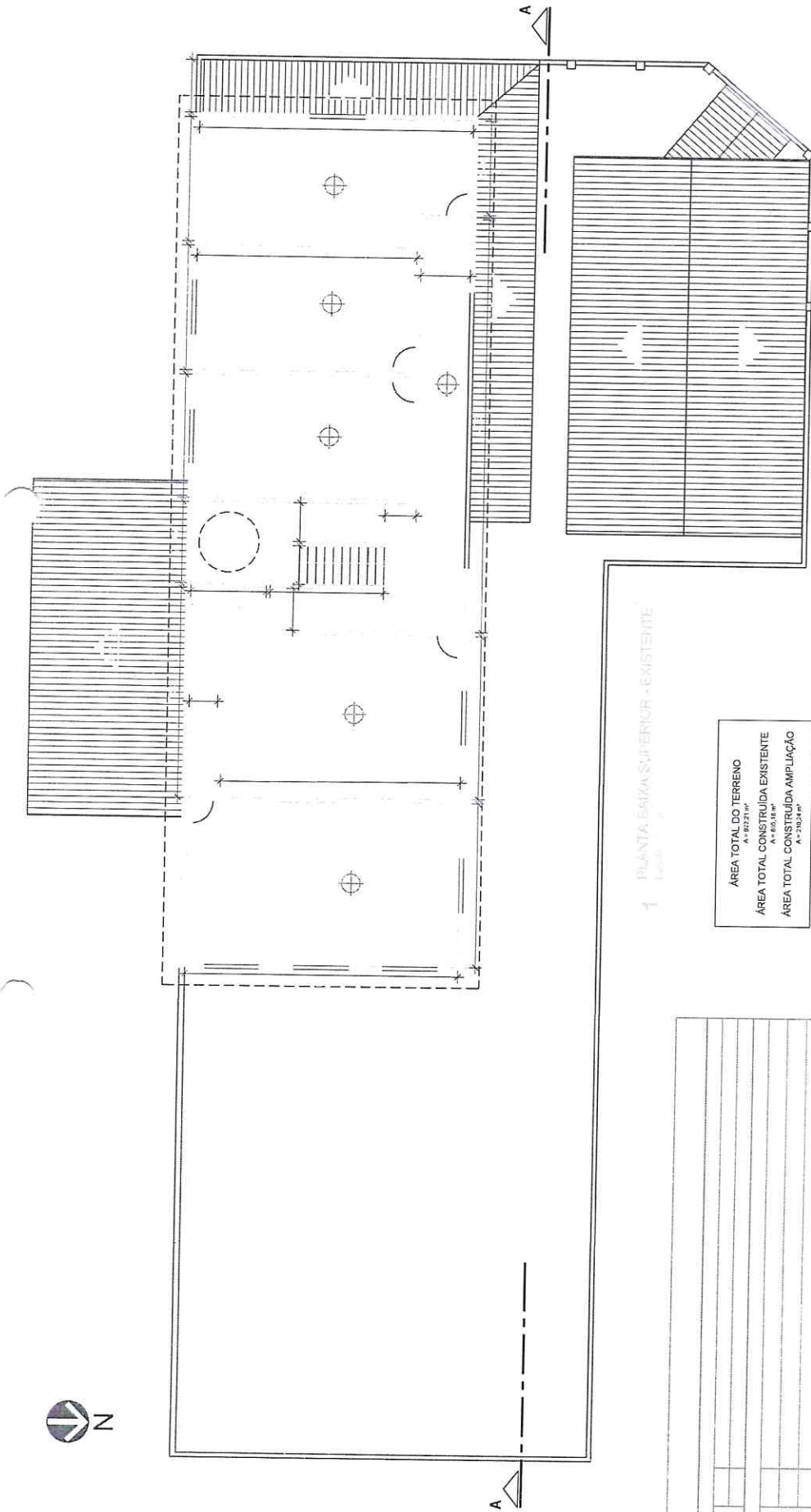

1 PLANTA BAIXA SUPERIOR - EXISTENTE

ÁREA TOTAL DO TERRENO
A = 8127,00 m²
ÁREA TOTAL CONSTRUÍDA EXISTENTE
A = 610,18 m²
ÁREA TOTAL CONSTRUÍDA AMPLIAÇÃO
A = 210,24 m²

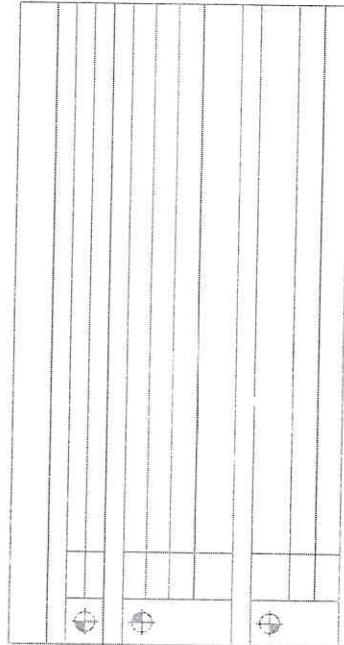

ANTONIO JAIRS DE
OLIVEIRA MOTA
JUNIOR-066538781330

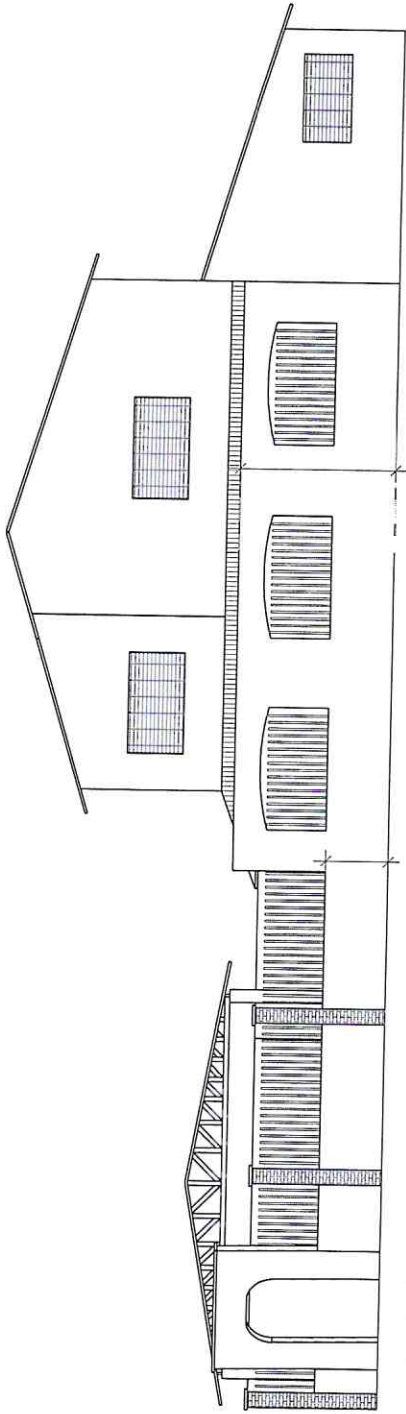

1. Fachada da Igreja

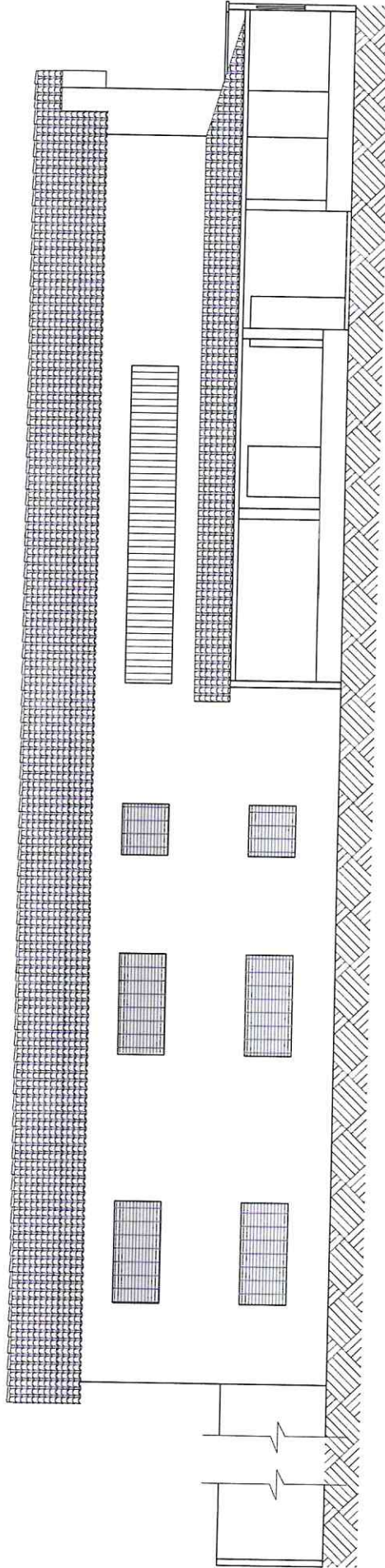

2. Corte da Igreja

[Handwritten signature]

ANTONIO JAIRES DE
OLIVEIRA MOTA
JUNIOR:06538781330



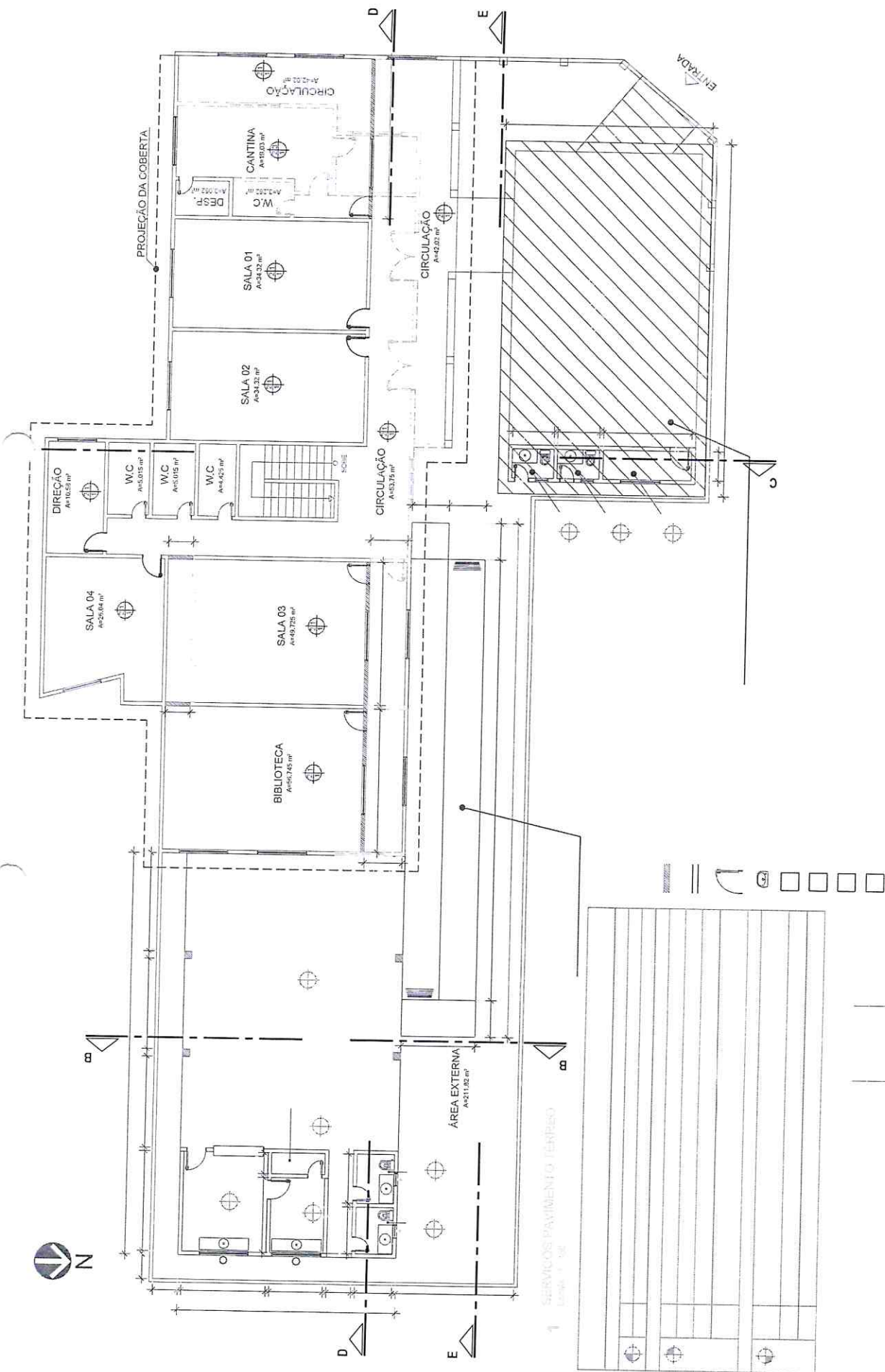

ANTONIO JAIRES DE
OLIVEIRA MOTA
JUNIOR:065538781330

ÁREA TOTAL DO TERRENO	A=622,71 m²
ÁREA TOTAL CONSTRUÍDA EXISTENTE	A=310,19 m²
ÁREA TOTAL CONSTRUÍDA AMPLIAÇÃO	A=210,51 m²

(Handwritten signature)

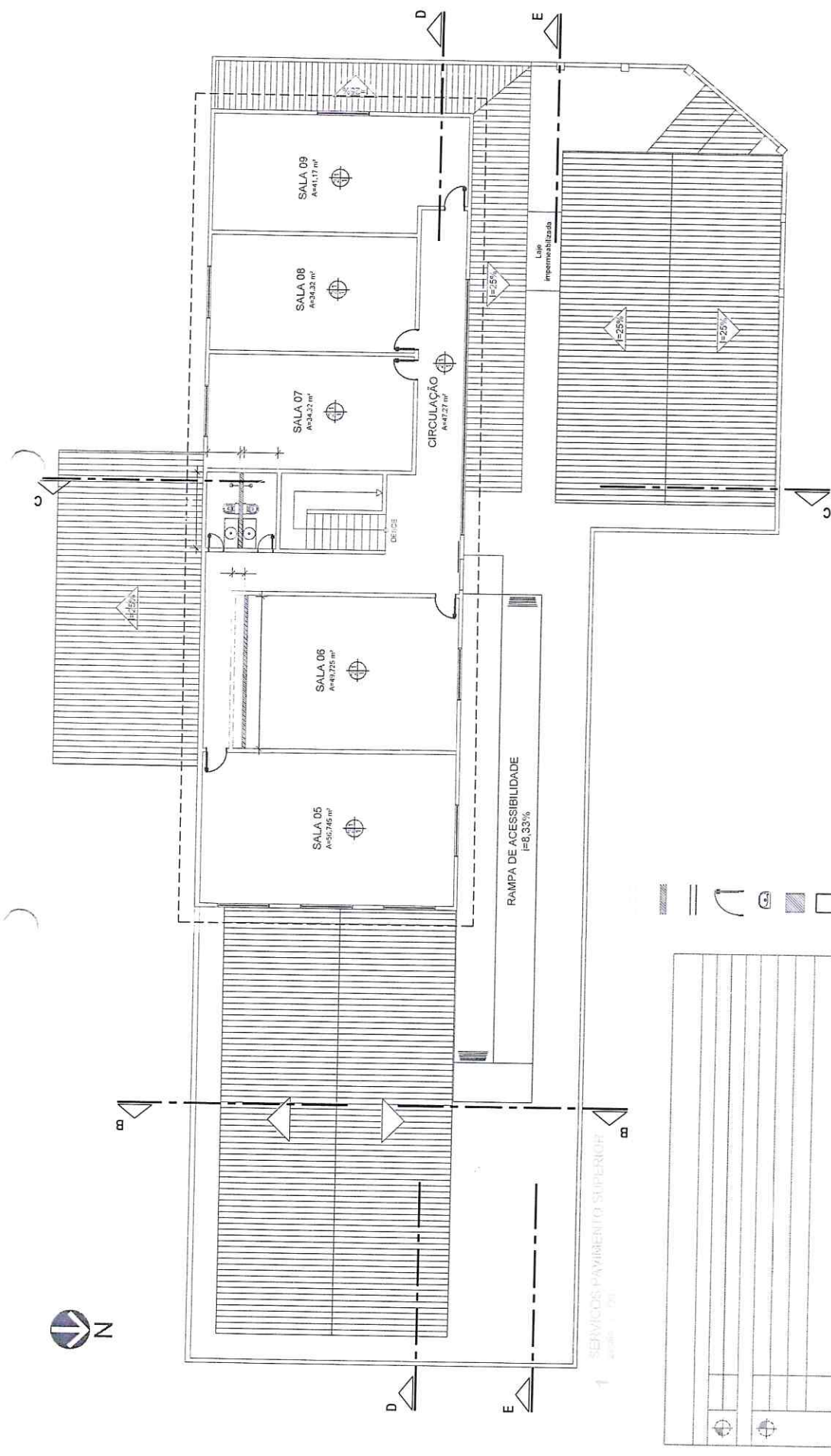

1 SERVIÇOS PAVIMENTO SUPERIOR
 escala: 1/50

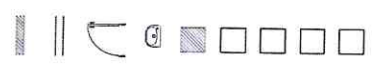

ANTONIO JAIRES DE
 OLIVEIRA MOTA
 JUNIOR:06538781330



ÁREA TOTAL DO TERRENO	A = 827,21 m ²
ÁREA TOTAL CONSTRUÍDA EXISTENTE	A = 456,18 m ²
ÁREA TOTAL CONSTRUÍDA AMPLIAÇÃO	A = 210,24 m ²



ANTONIO JAIRES DE
OLIVEIRA MOTA
JUNIOR:0653871330

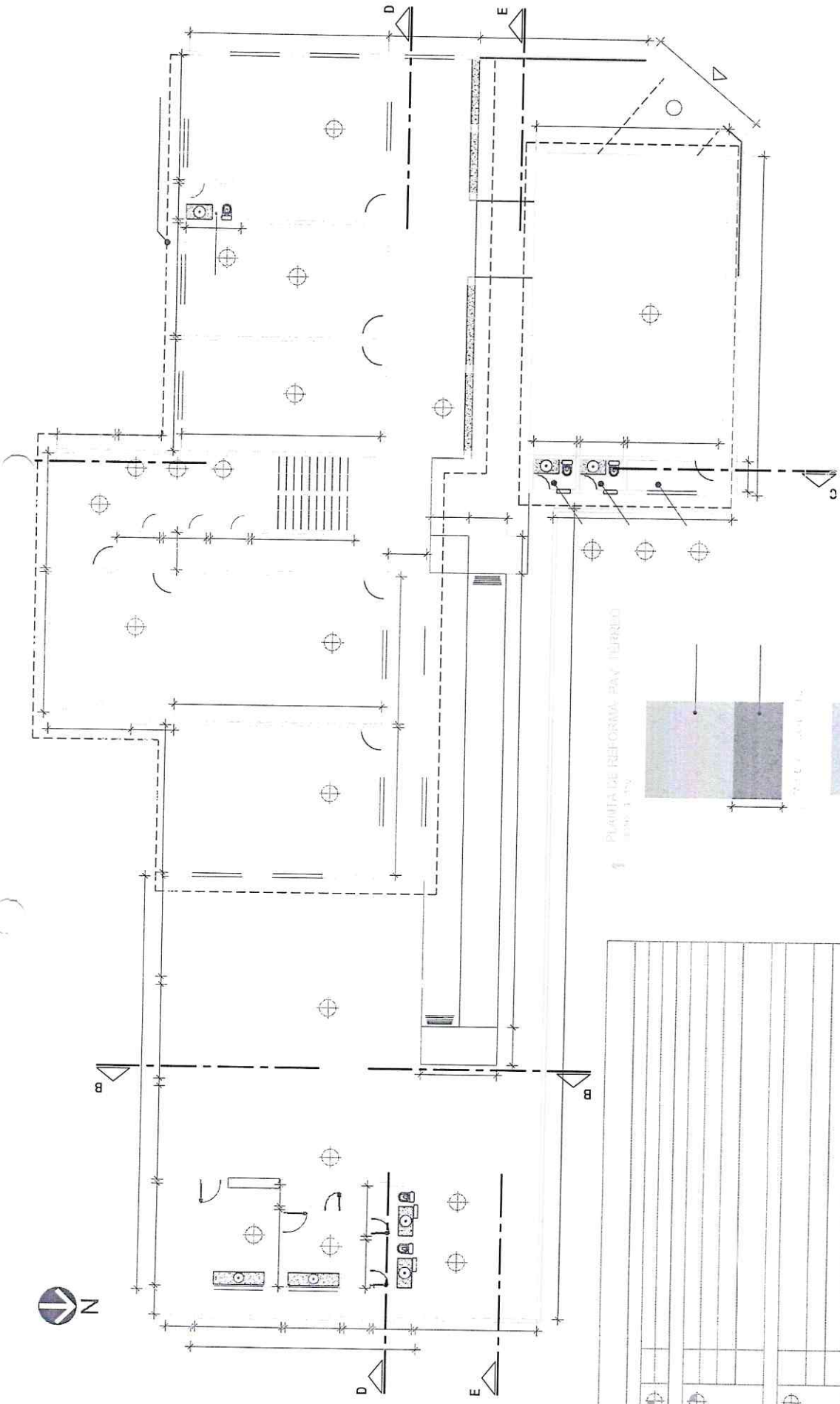

PLANTA DE REFORMA - PAV. TERREIRO

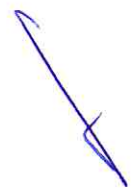
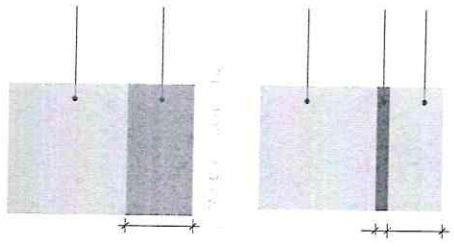
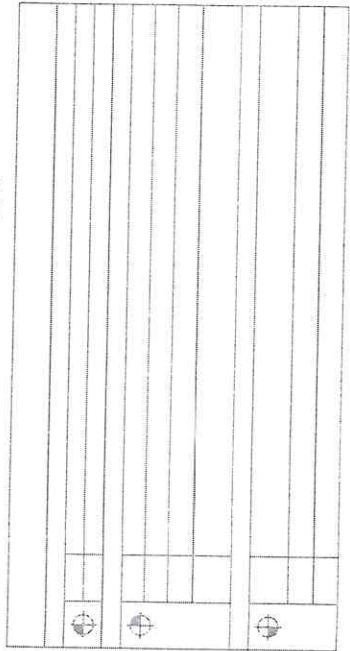

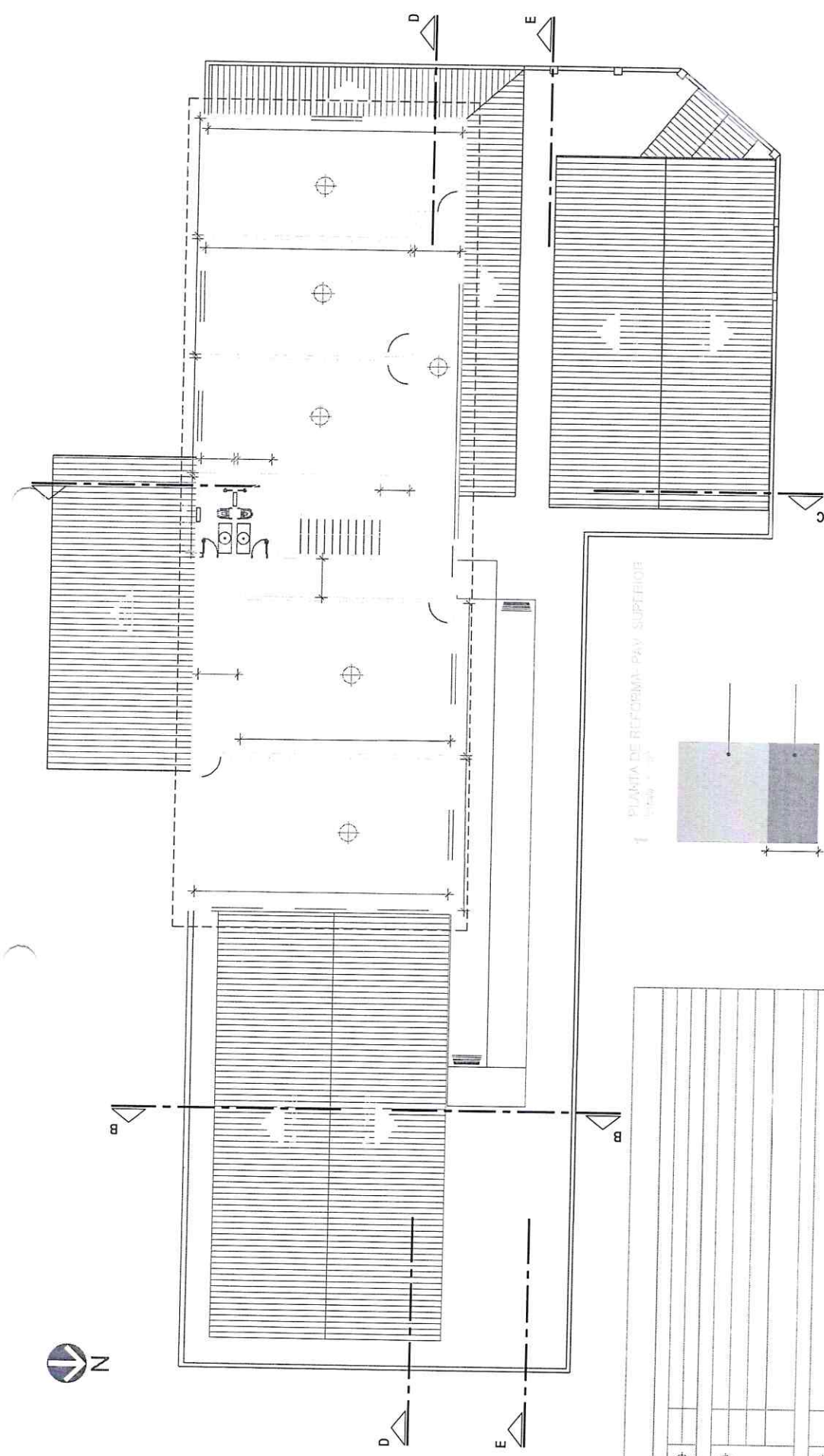

Avenida da República, 111 - 1.º andar - J. J. - Lisboa
 António J. de Oliveira Mota, S. R. L.
 Rua da Restauração, 120 - 1.º andar - Lisboa
 António J. de Oliveira Mota, S. R. L.
 Av. D. João I, 137 - 1.º andar - Lisboa
 António J. de Oliveira Mota, S. R. L.
 Tel. 213 23 23 23 - Fax 213 23 23 23
 Email: jomota@ajomota.com
ANTONIO JAIRC DE OLIVEIRA MOTA JUNIOR:06538781330

PLANTA DE REFORMA - PAV. SUPERIORE

